

AREA CRITICA 1: IDENTIFICAZIONE RECETTORI

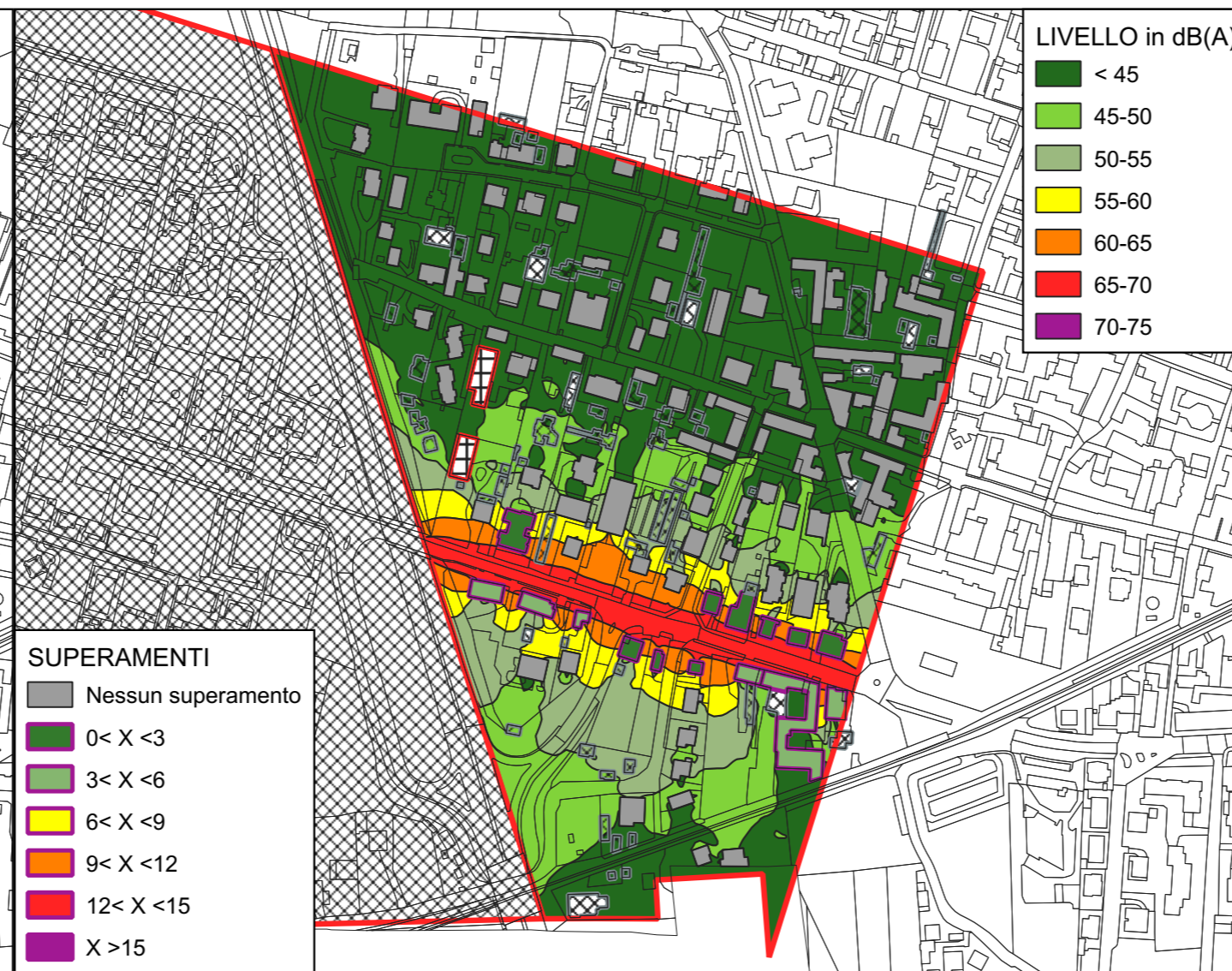

AREA CRITICA 1: SITUAZIONE ATTUALE - LIVELLO DIURNO

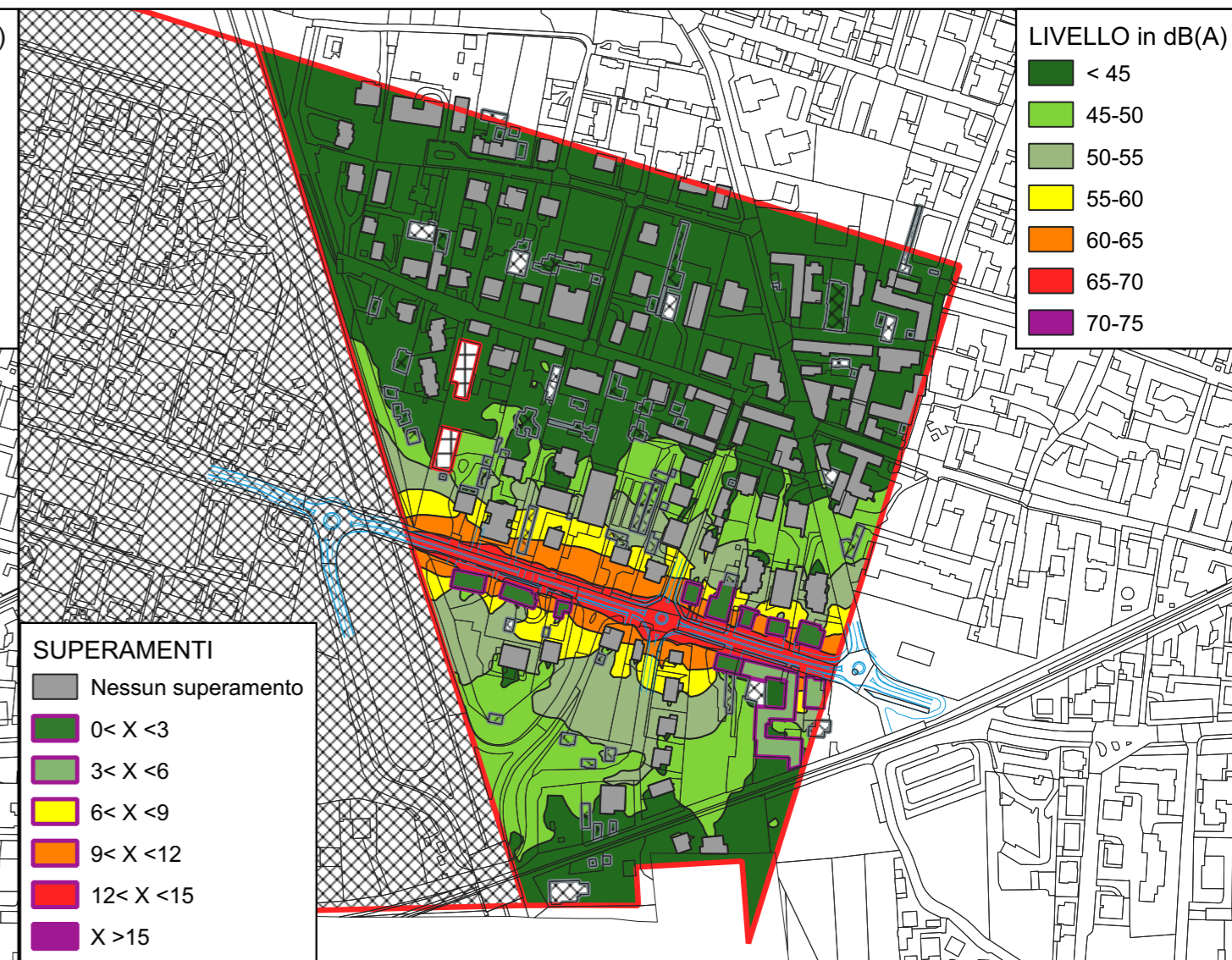

AREA CRITICA 1: SITUAZIONE FUTURA - LIVELLO DIURNO

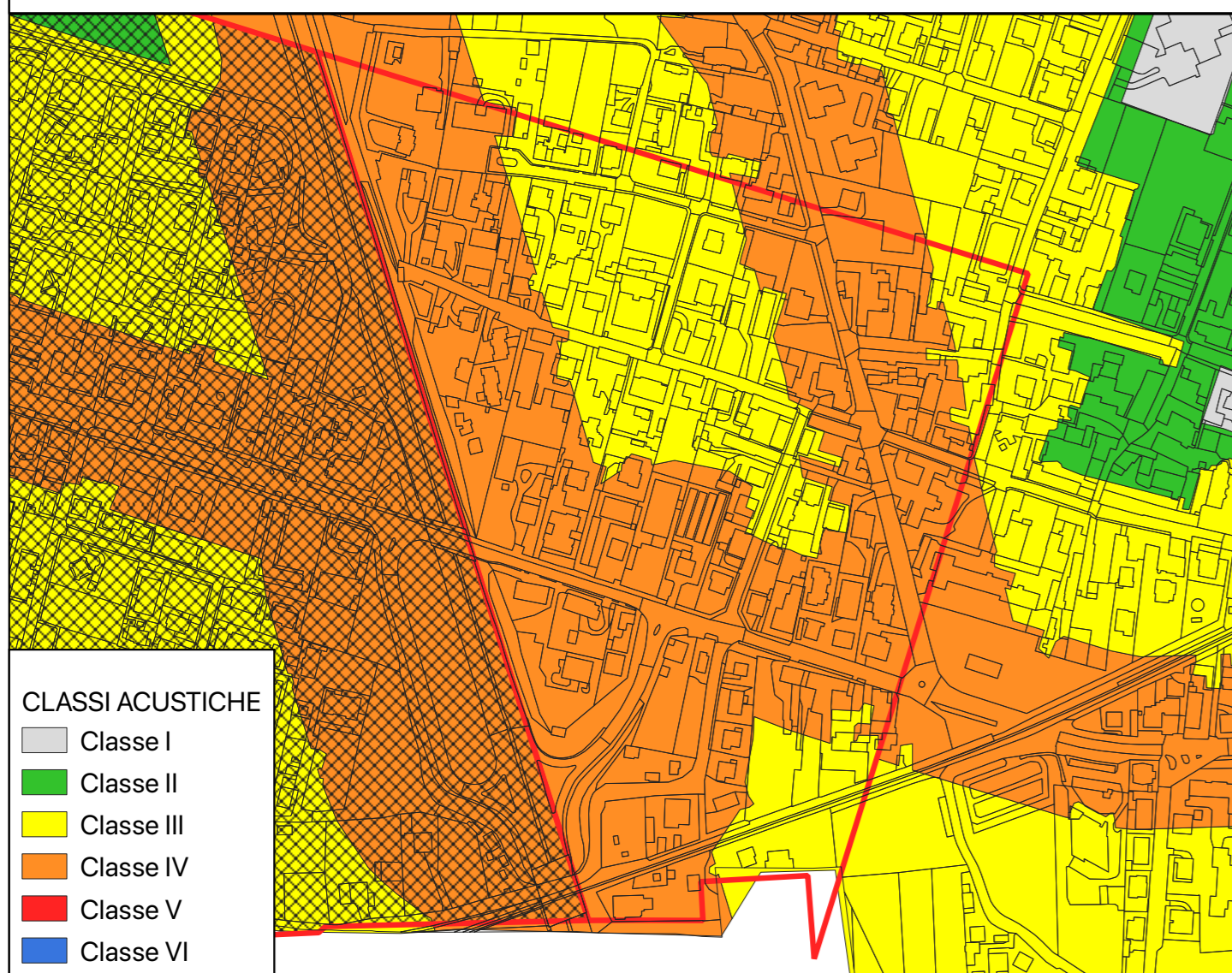

AREA CRITICA 1: CLASSIFICAZIONE ACUSTICA

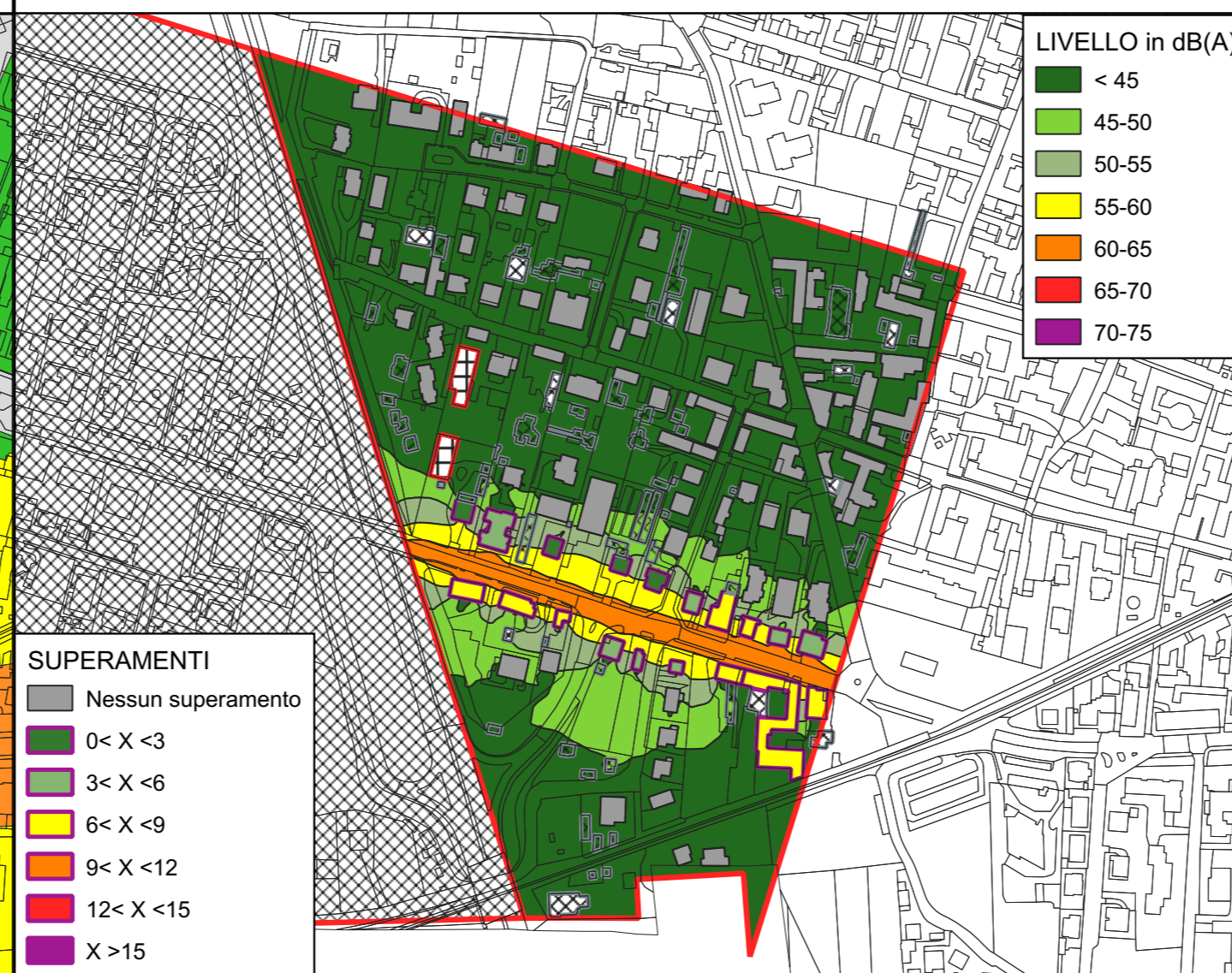

AREA CRITICA 1: SITUAZIONE ATTUALE - LIVELLO NOTTURNO

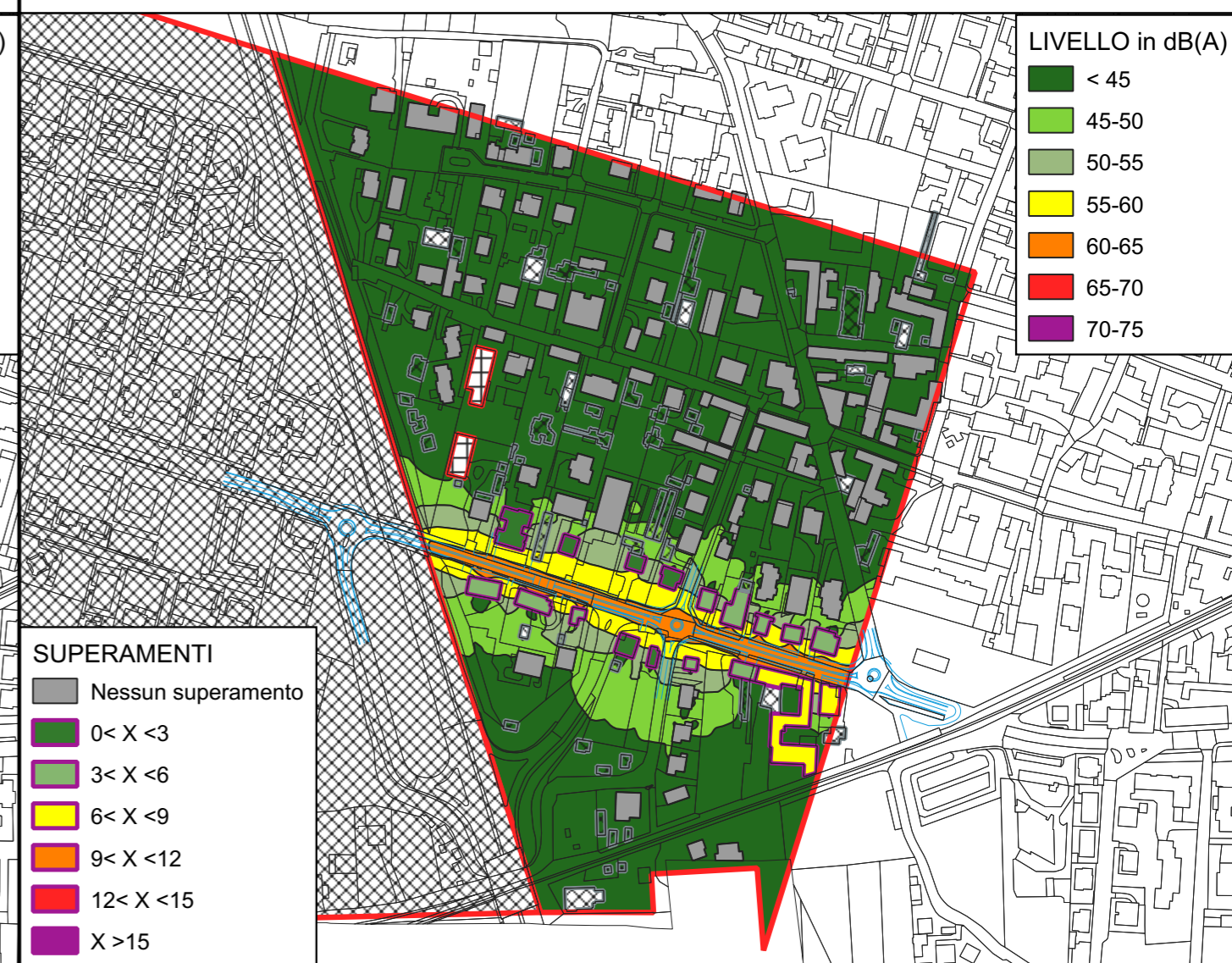

AREA CRITICA 1: SITUAZIONE FUTURA - LIVELLO NOTTURNO

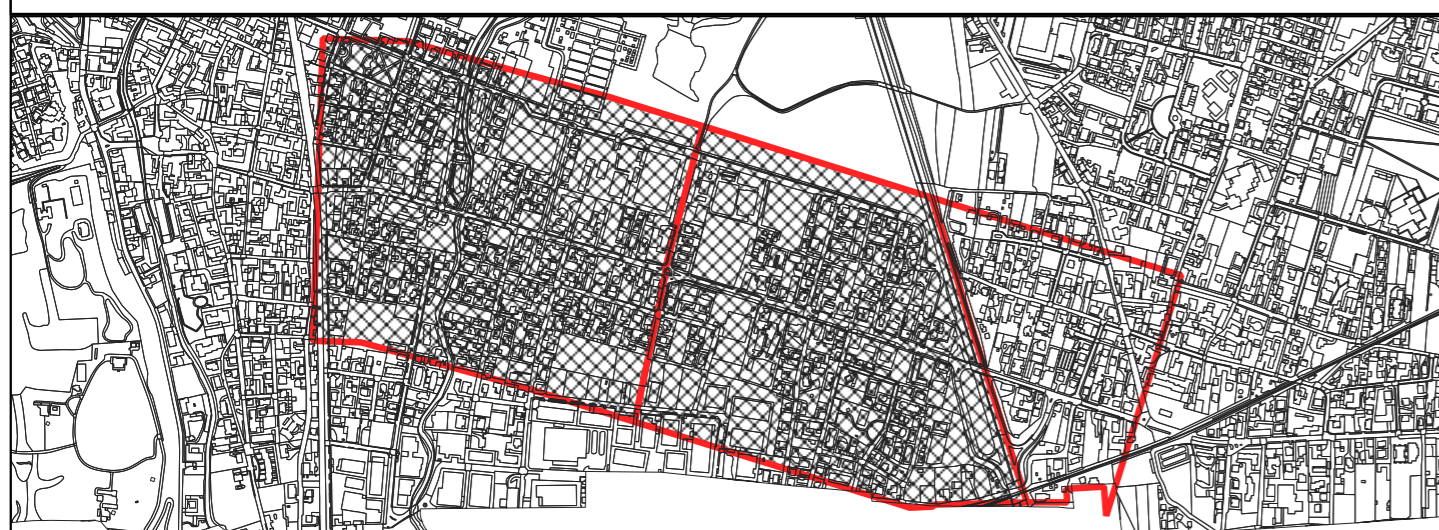

AREA CRITICA 1: LOCALIZZAZIONE



**Comune  
di  
SEVESO**

D.Lgs. 19/08/2005, n.194 - Attuazione della direttiva 2002/49/CE  
relativa alla determinazione e alla gestione del rumore ambientale

**PIANO D'AZIONE  
INFRASTRUTTURA STRADALE PRINCIPALE**

Approvato con Delibera di Giunta Comunale n. \_\_\_\_\_ del \_\_\_\_\_

AP\_2023\_RD\_IT\_00\_0134\_Allegato\_2  
RD\_IT\_0134\_002 - Corso Isonzo (SP n.134) AREA CRITICA 1

ALLEGATO 2 - Tavola n.01

REDAZIONE **CENTRO STUDI**



CENTRO STUDI PIM  
Via Felice Orsini, 21  
20157 Milano (MI)

SUPERVISIONE: Ing. Maria Evelina Saracchi  
TECNICO ACUSTICO: Claudio Costa



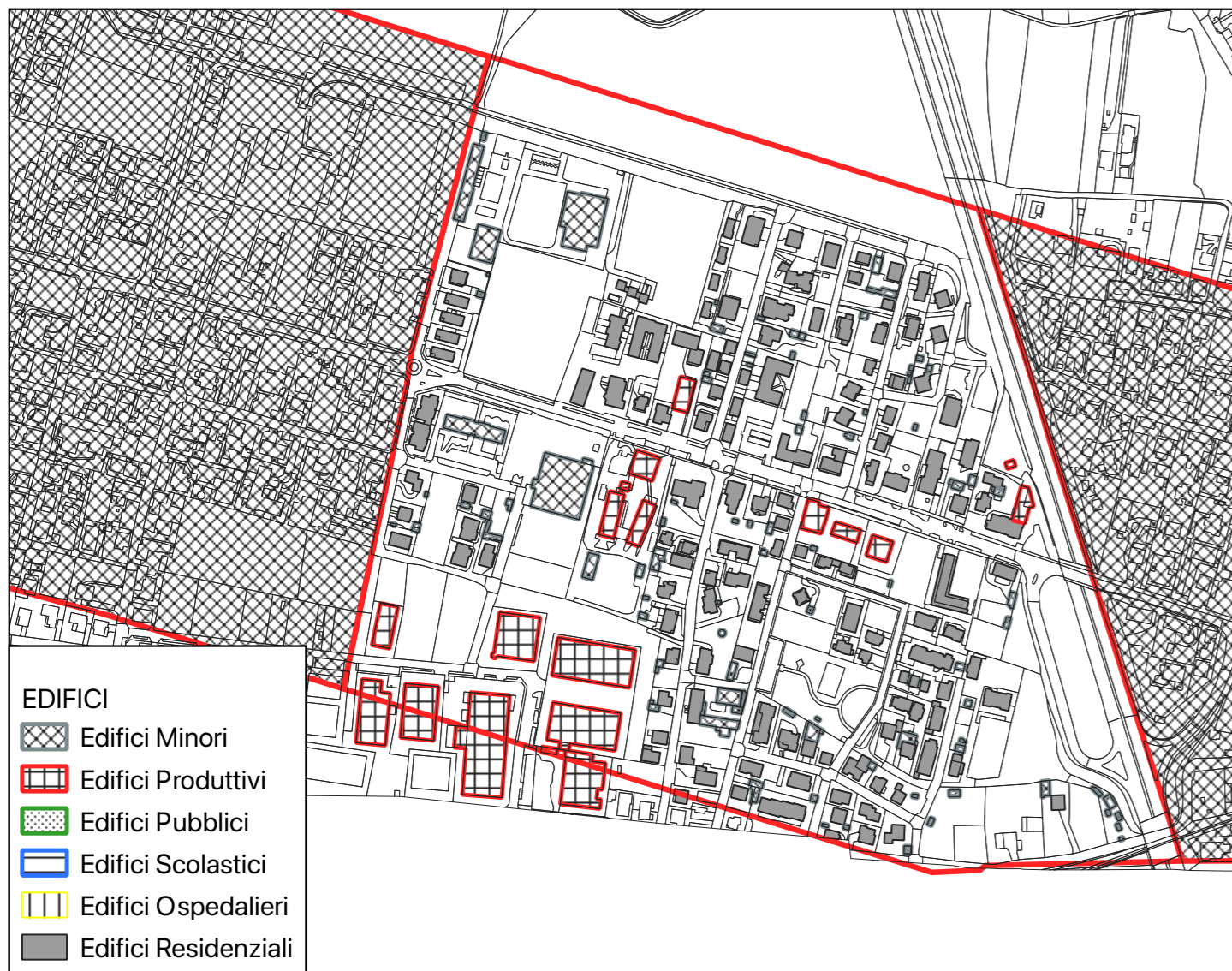

AREA CRITICA 2: IDENTIFICAZIONE RECETTORI



AREA CRITICA 2: SITUAZIONE ATTUALE - LIVELLO DIURNO

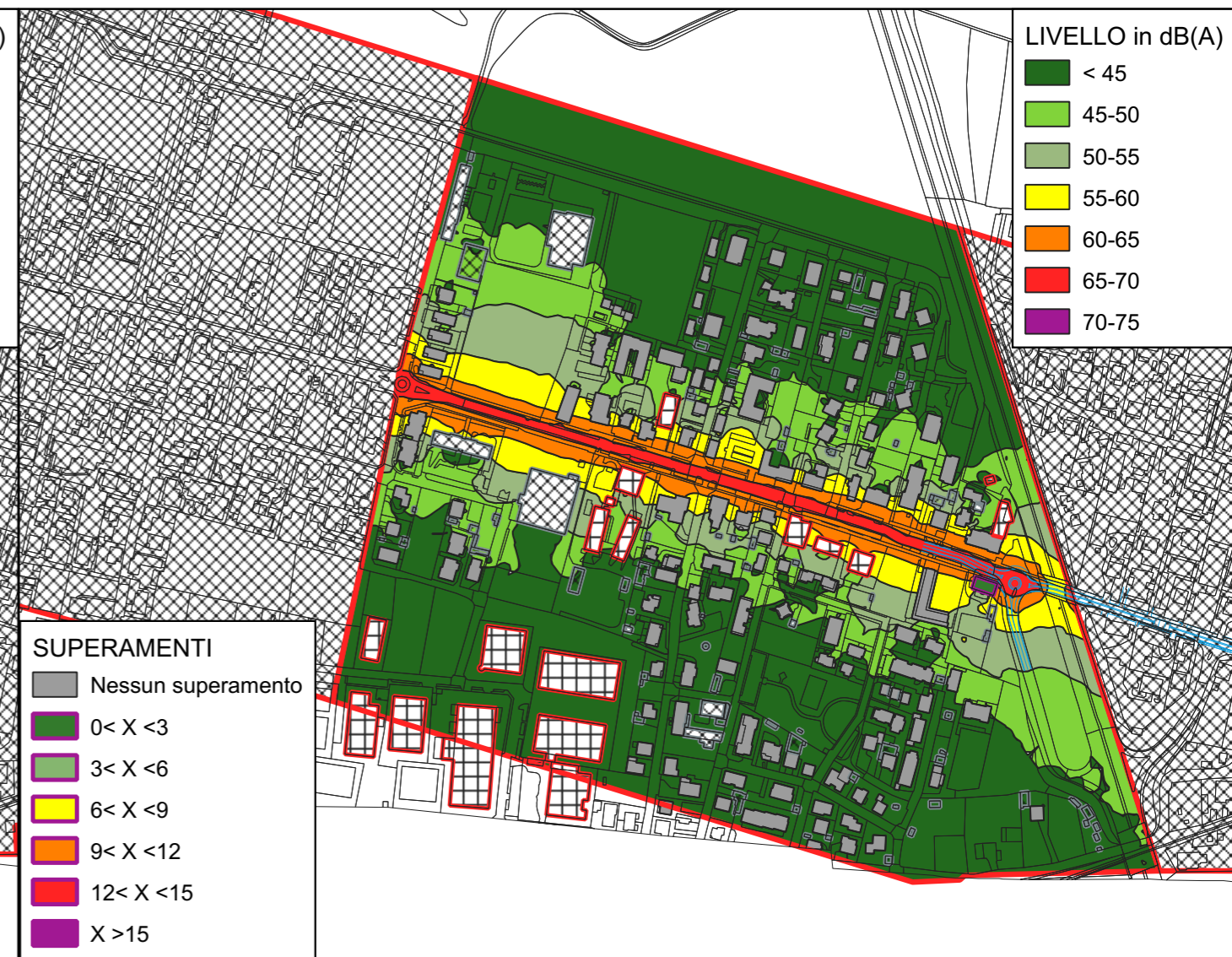

AREA CRITICA 2: SITUAZIONE FUTURA - LIVELLO DIURNO

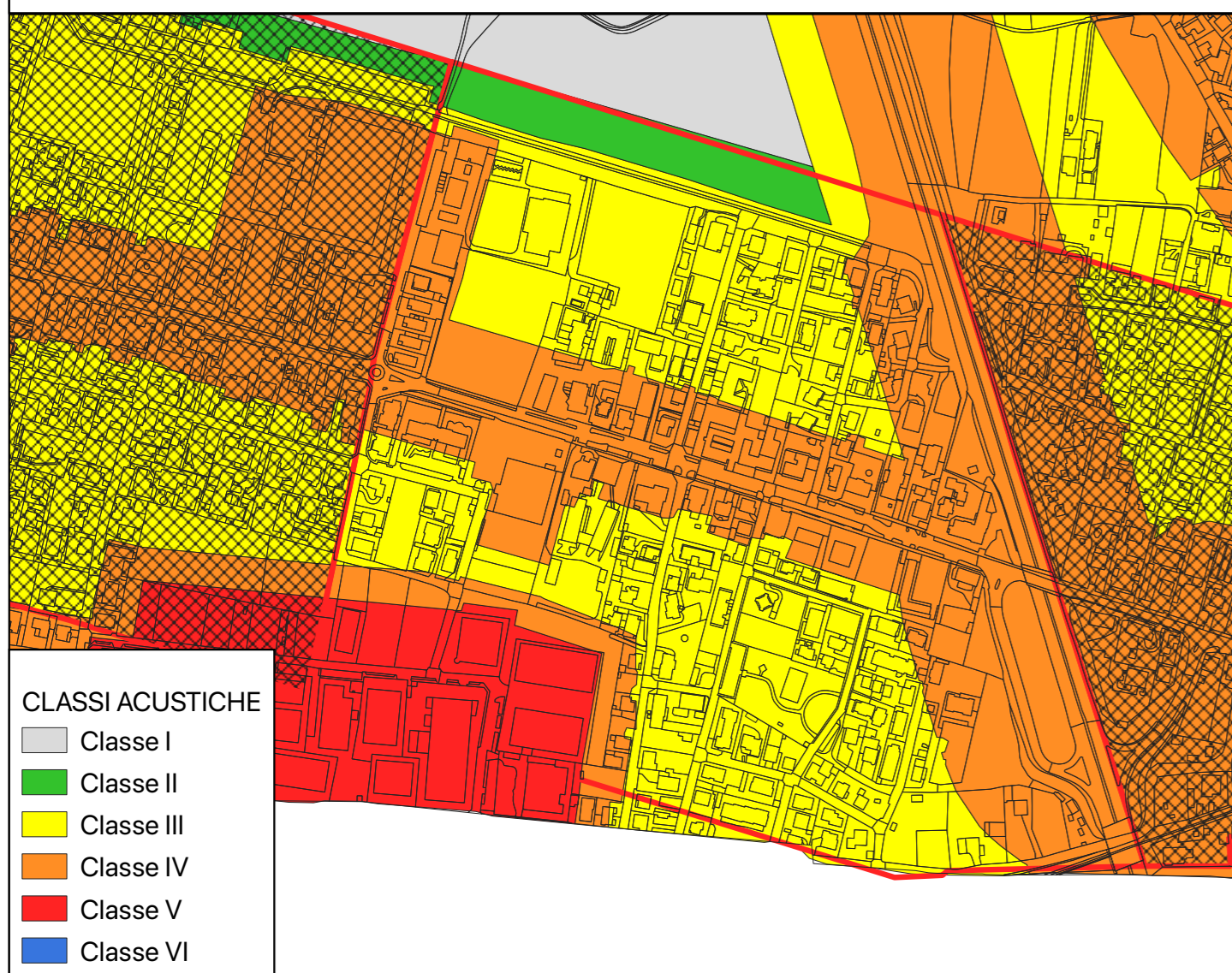

AREA CRITICA 2: CLASSIFICAZIONE ACUSTICA

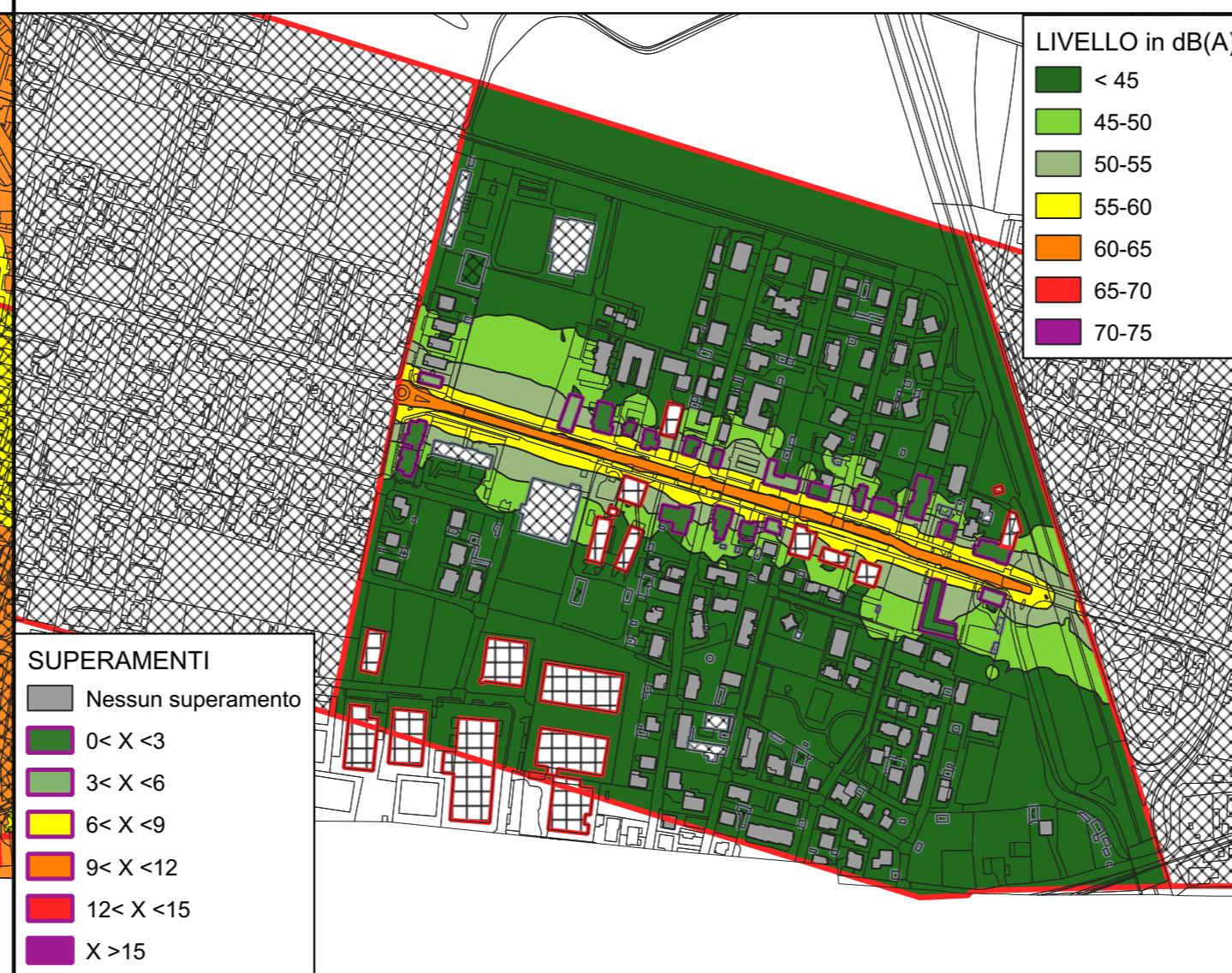

AREA CRITICA 2: SITUAZIONE ATTUALE - LIVELLO NOTTURNO

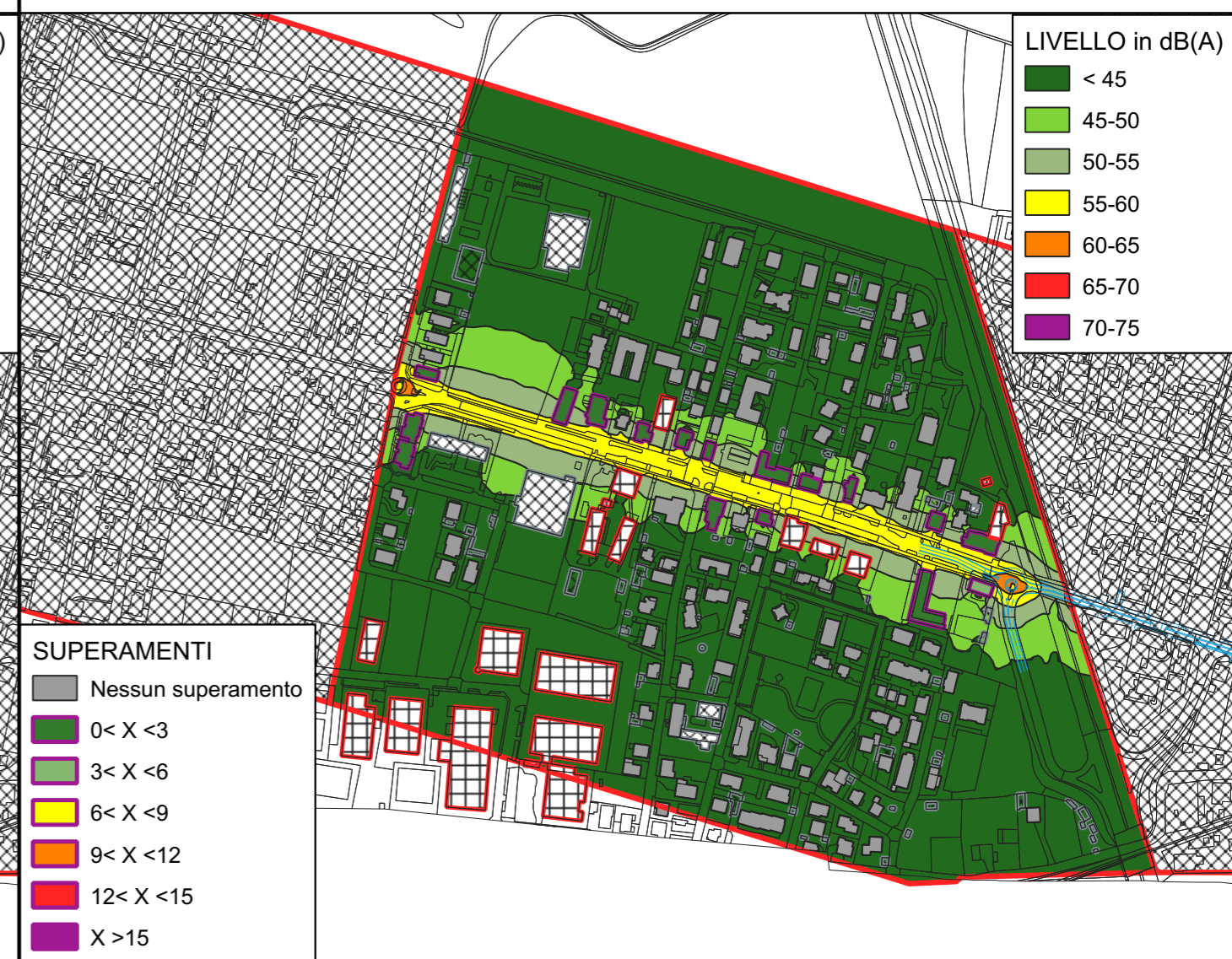

AREA CRITICA 2: SITUAZIONE FUTURA - LIVELLO NOTTURNO

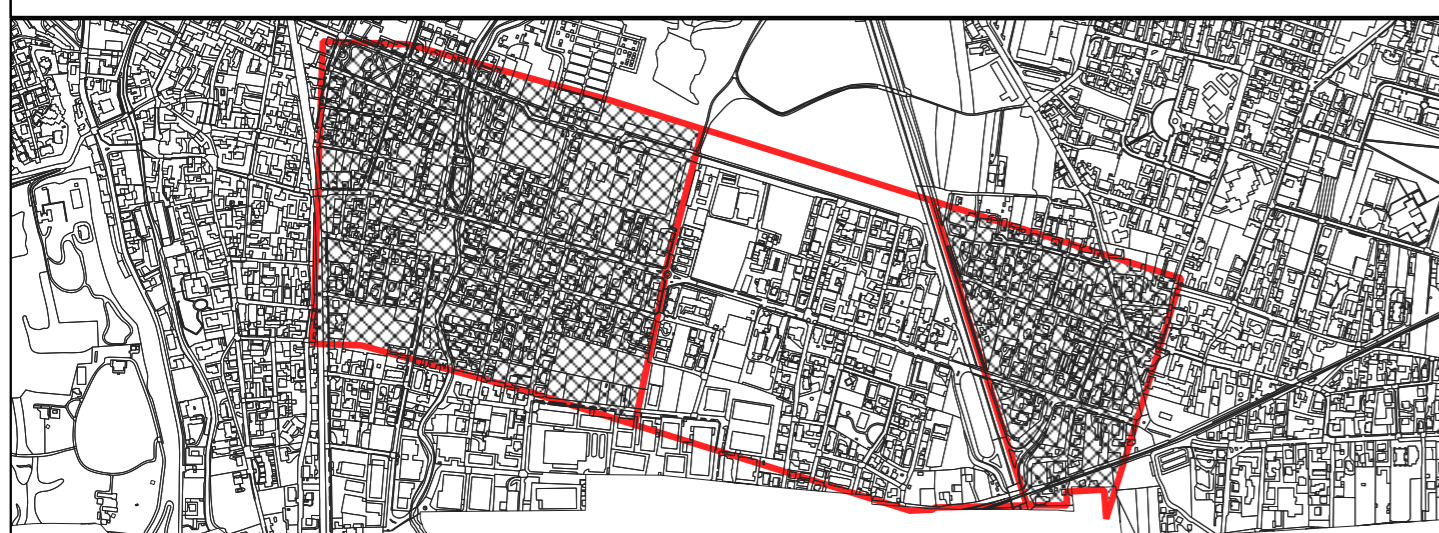

AREA CRITICA 2: LOCALIZZAZIONE



**Comune  
di  
SEVESO**

D.Lgs. 19/08/2005, n.194 - Attuazione della direttiva 2002/49/CE  
relativa alla determinazione e alla gestione del rumore ambientale

**PIANO D'AZIONE  
INFRASTRUTTURA STRADALE PRINCIPALE**

Approvato con Delibera di Giunta Comunale n. \_\_\_\_\_ del \_\_\_\_\_

AP\_2023\_RD\_IT\_00\_0134\_Allegato\_2

RD\_IT\_0134\_002 - Corso Isonzo (SP n.134) AREA CRITICA 2

ALLEGATO 2 - Tavola n.02

REDAZIONE **CENTRO STUDI**



CENTRO STUDI PIM  
Via Felice Orsini, 21  
20157 Milano (MI)

SUPERVISIONE: Ing. Maria Evelina Saracchi  
TECNICO ACUSTICO: Claudio Costa



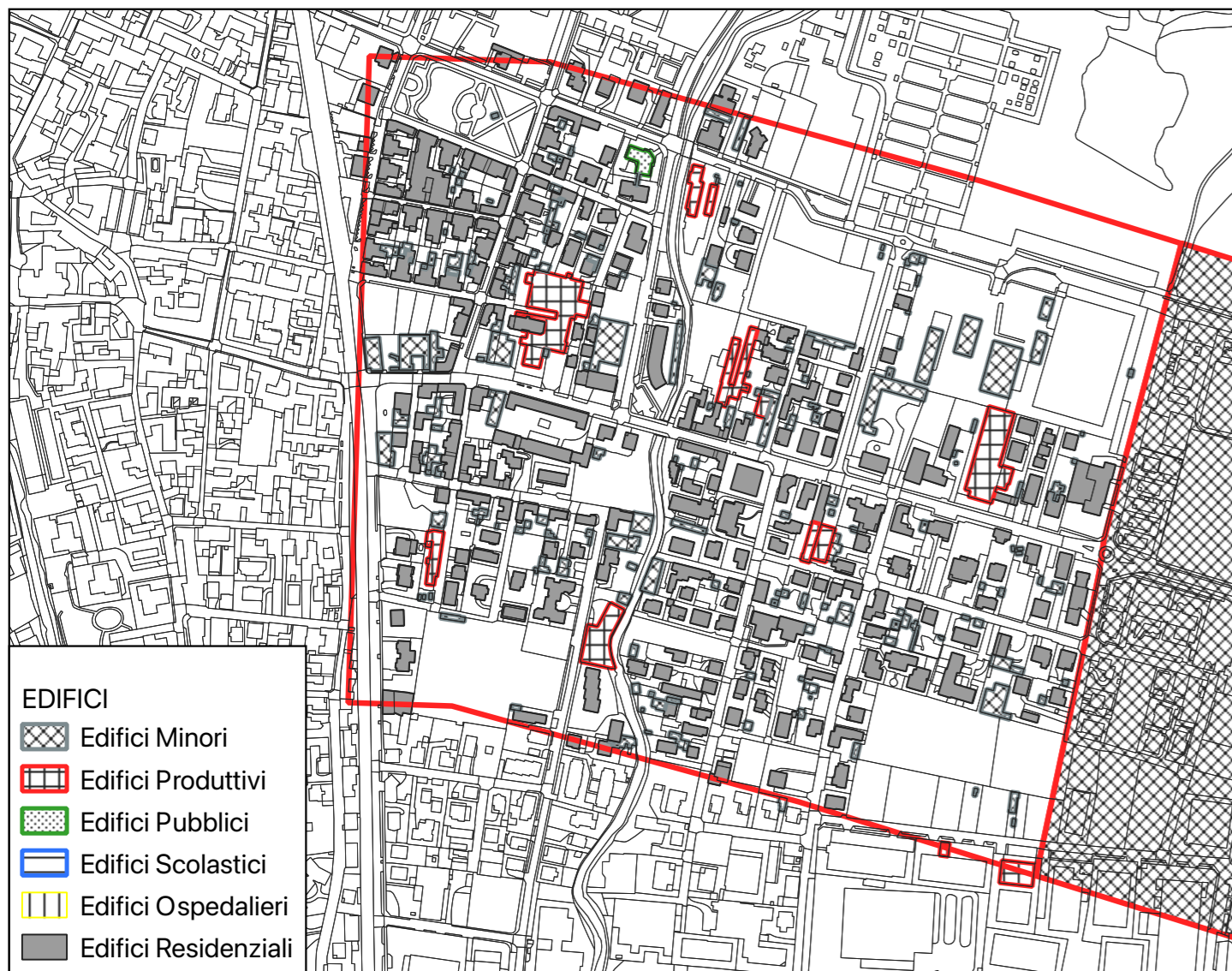

AREA CRITICA 3: IDENTIFICAZIONE RECETTORI

AREA CRITICA 3: SITUAZIONE ATTUALE - LIVELLO DIURNO

AREA CRITICA 3: SITUAZIONE FUTURA - LIVELLO DIURNO

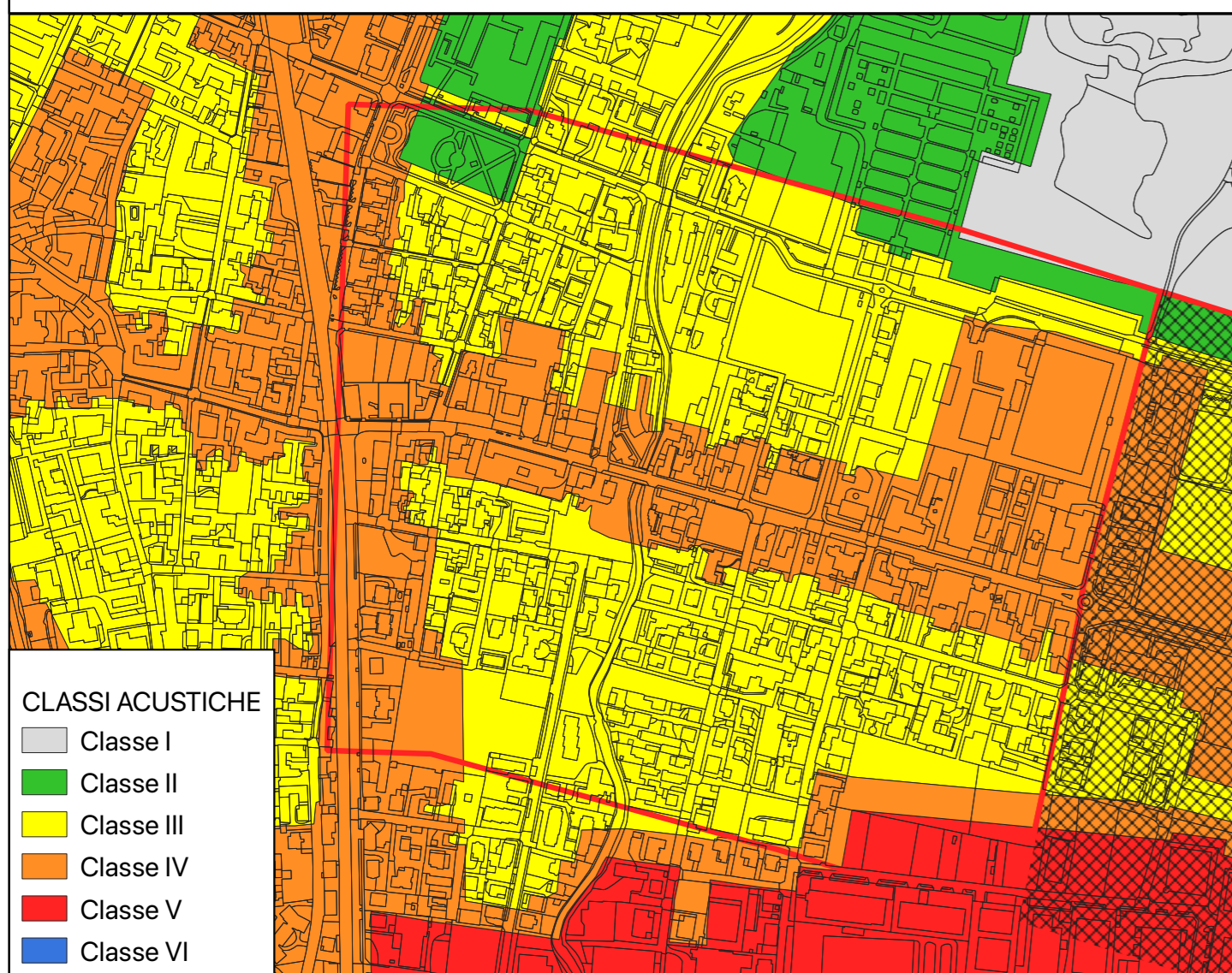

AREA CRITICA 3: CLASSIFICAZIONE ACUSTICA

AREA CRITICA 3: SITUAZIONE ATTUALE - LIVELLO NOTTURNO

AREA CRITICA 3: SITUAZIONE FUTURA - LIVELLO NOTTURNO

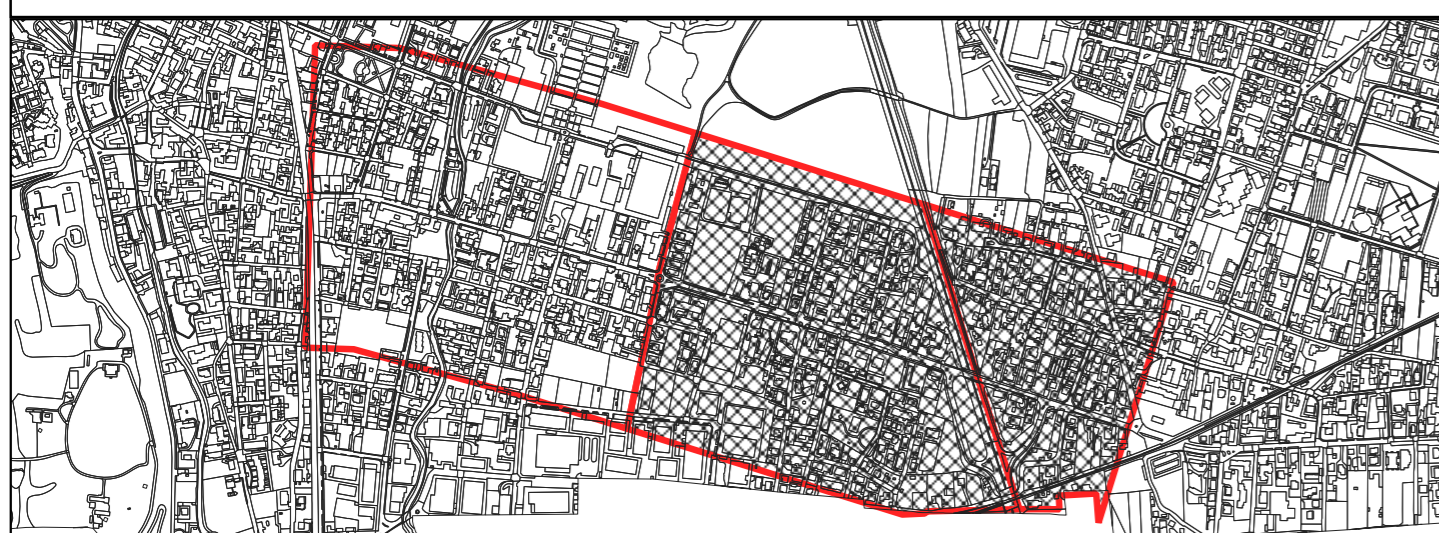

AREA CRITICA 3: LOCALIZZAZIONE



**Comune  
di  
SEVESO**

D.Lgs. 19/08/2005, n.194 - Attuazione della direttiva 2002/49/CE  
relativa alla determinazione e alla gestione del rumore ambientale

**PIANO D'AZIONE  
INFRASTRUTTURA STRADALE PRINCIPALE**

Approvato con Delibera di Giunta Comunale n. \_\_\_\_\_ del \_\_\_\_\_

AP\_2023\_RD\_IT\_00\_0134\_Allegato\_2

RD\_IT\_0134\_002 - Corso Isonzo (SP n.134) AREA CRITICA 3

ALLEGATO 2 - Tavola n.03

REDAZIONE **CENTRO STUDI**



CENTRO STUDI PIM  
Via Felice Orsini, 21  
20157 Milano (MI)

SUPERVISIONE: Ing. Maria Evelina Saracchi  
TECNICO ACUSTICO: Claudio Costa