

AREA CRITICA 1: IDENTIFICAZIONE RECETTORI

AREA CRITICA 1: SITUAZIONE ATTUALE - LIVELLO DIURNO

AREA CRITICA 1: SITUAZIONE FUTURA - LIVELLO DIURNO

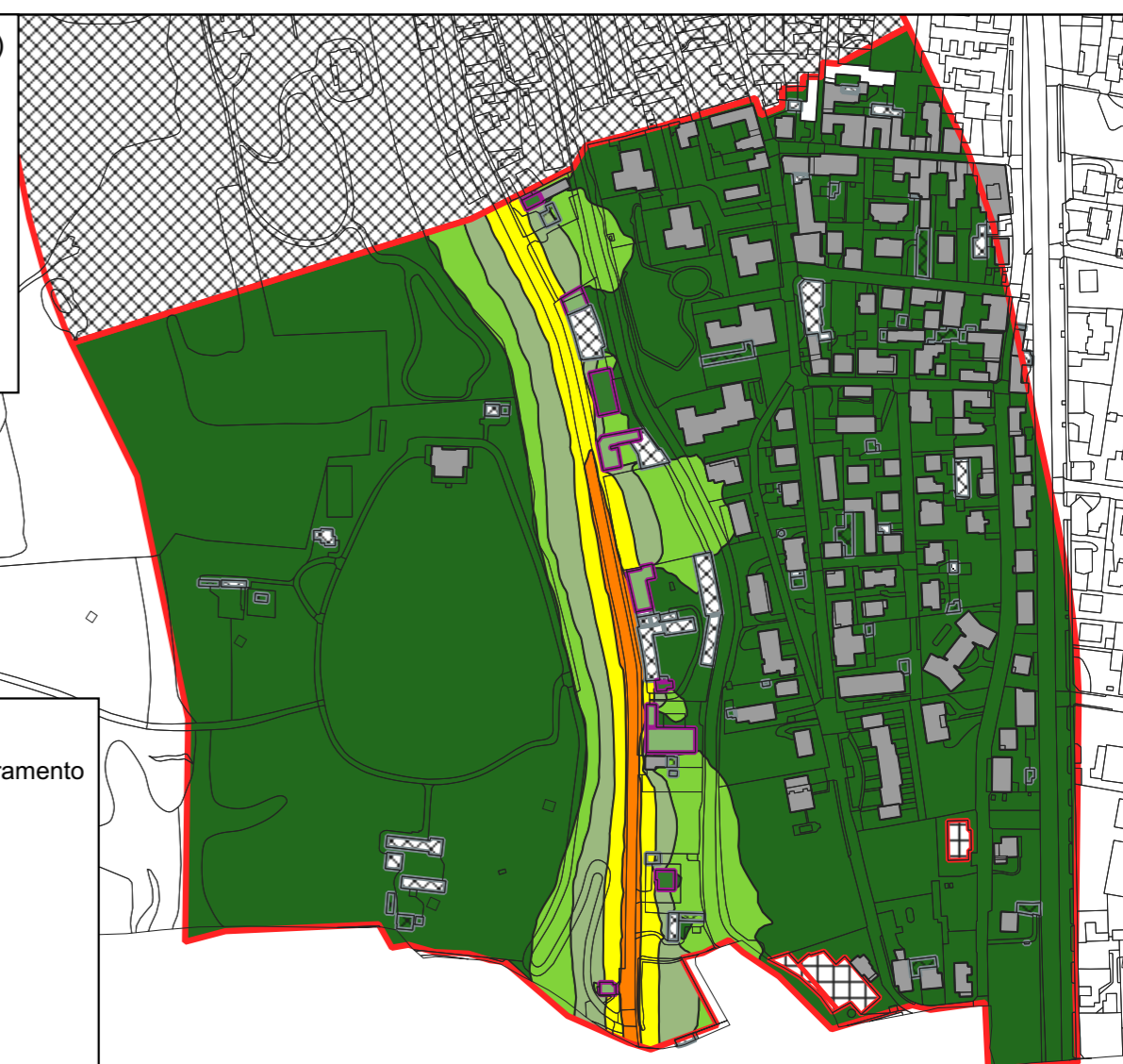
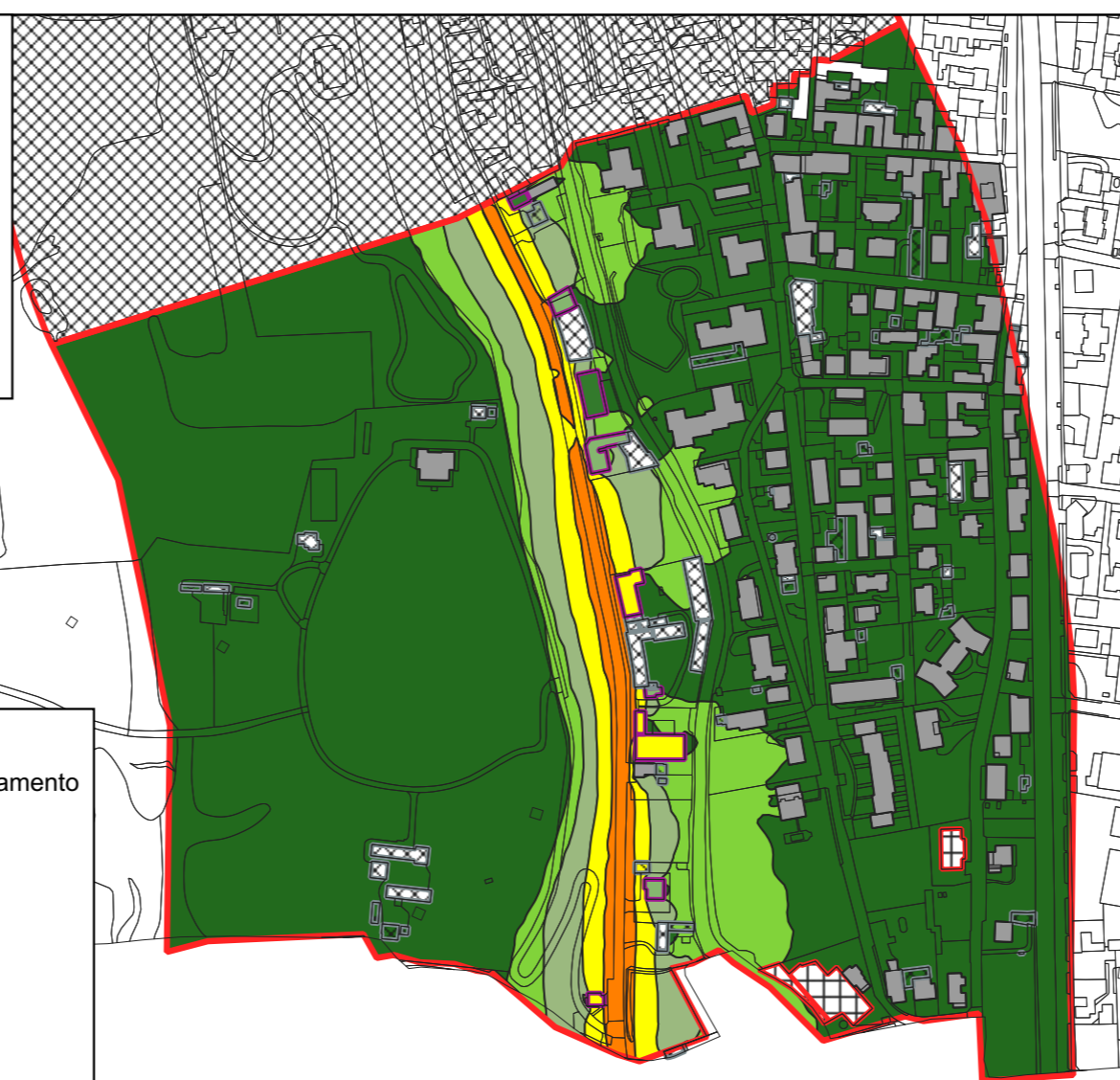
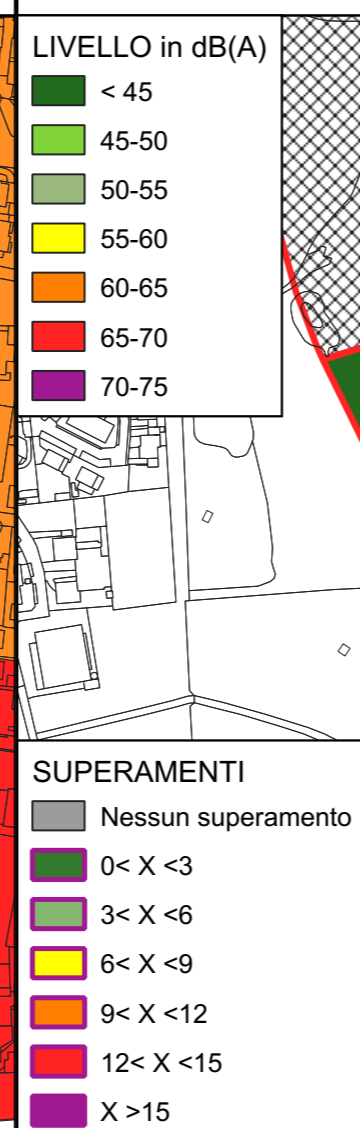
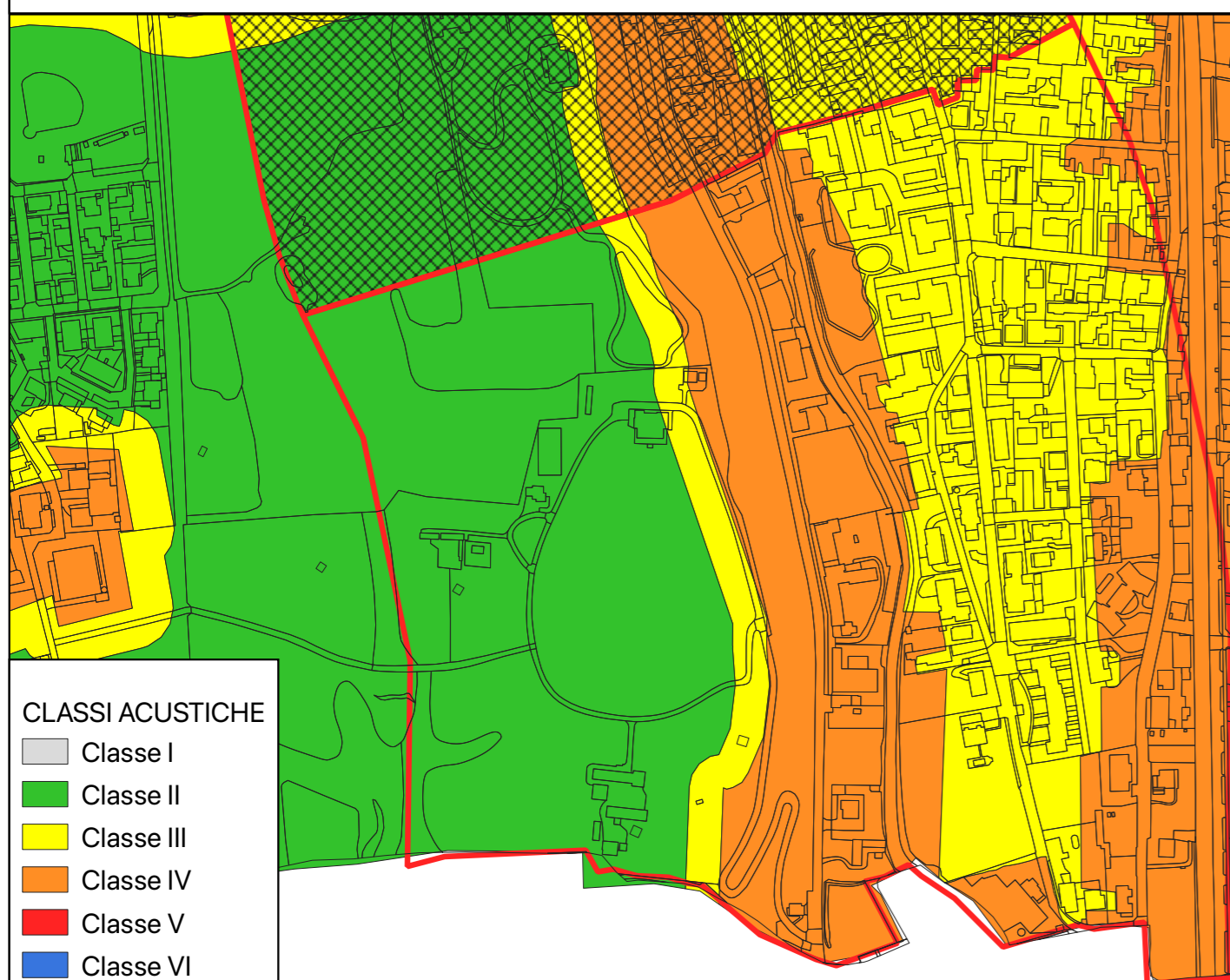

AREA CRITICA 1: CLASSIFICAZIONE ACUSTICA

AREA CRITICA 1: SITUAZIONE ATTUALE - LIVELLO NOTTURNO

AREA CRITICA 1: SITUAZIONE FUTURA - LIVELLO NOTTURNO

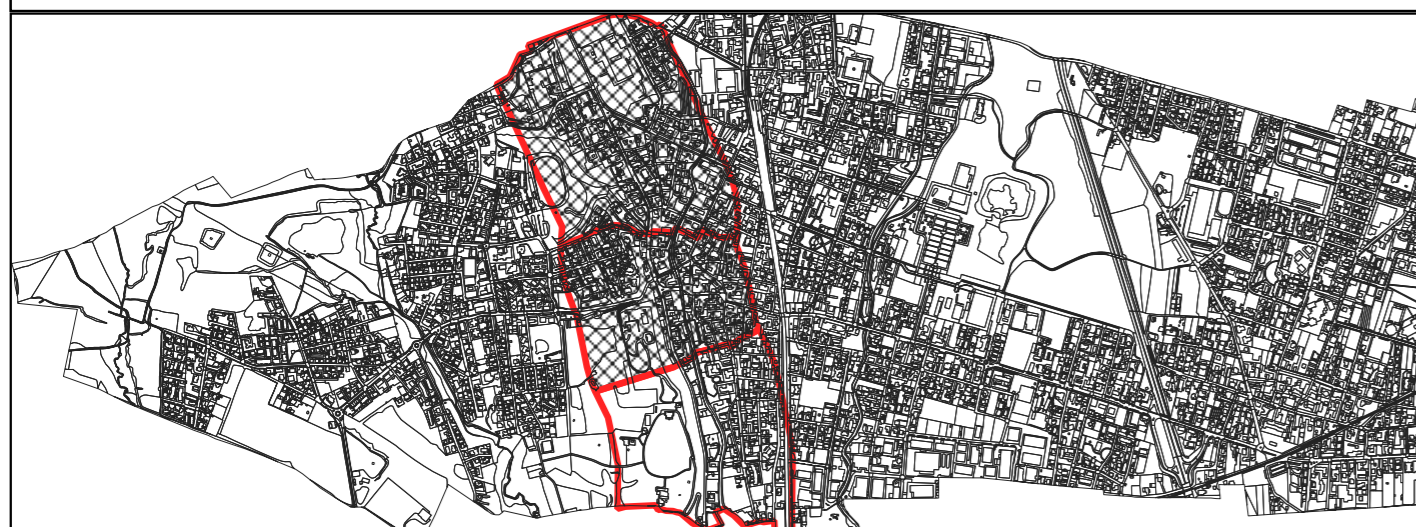

AREA CRITICA 1: LOCALIZZAZIONE



**Comune
di
SEVESO**

D.Lgs. 19/08/2005, n.194 - Attuazione della direttiva 2002/49/CE
relativa alla determinazione e alla gestione del rumore ambientale

**PIANO D'AZIONE
INFRASTRUTTURA STRADALE PRINCIPALE**

Approvato con Delibera di Giunta Comunale n. _____ del _____

AP_2023_RD_IT_00_0134 Allegato_1

RD_IT_0134_001 - Corso Garibaldi (SP n.44) AREA CRITICA 1

ALLEGATO 1 - Tavola n.01

REDAZIONE **CENTRO STUDI**



CENTRO STUDI PIM
Via Felice Orsini, 21
20157 Milano (MI)

SUPERVISIONE: Ing. Maria Evelina Saracchi
TECNICO ACUSTICO: Claudio Costa

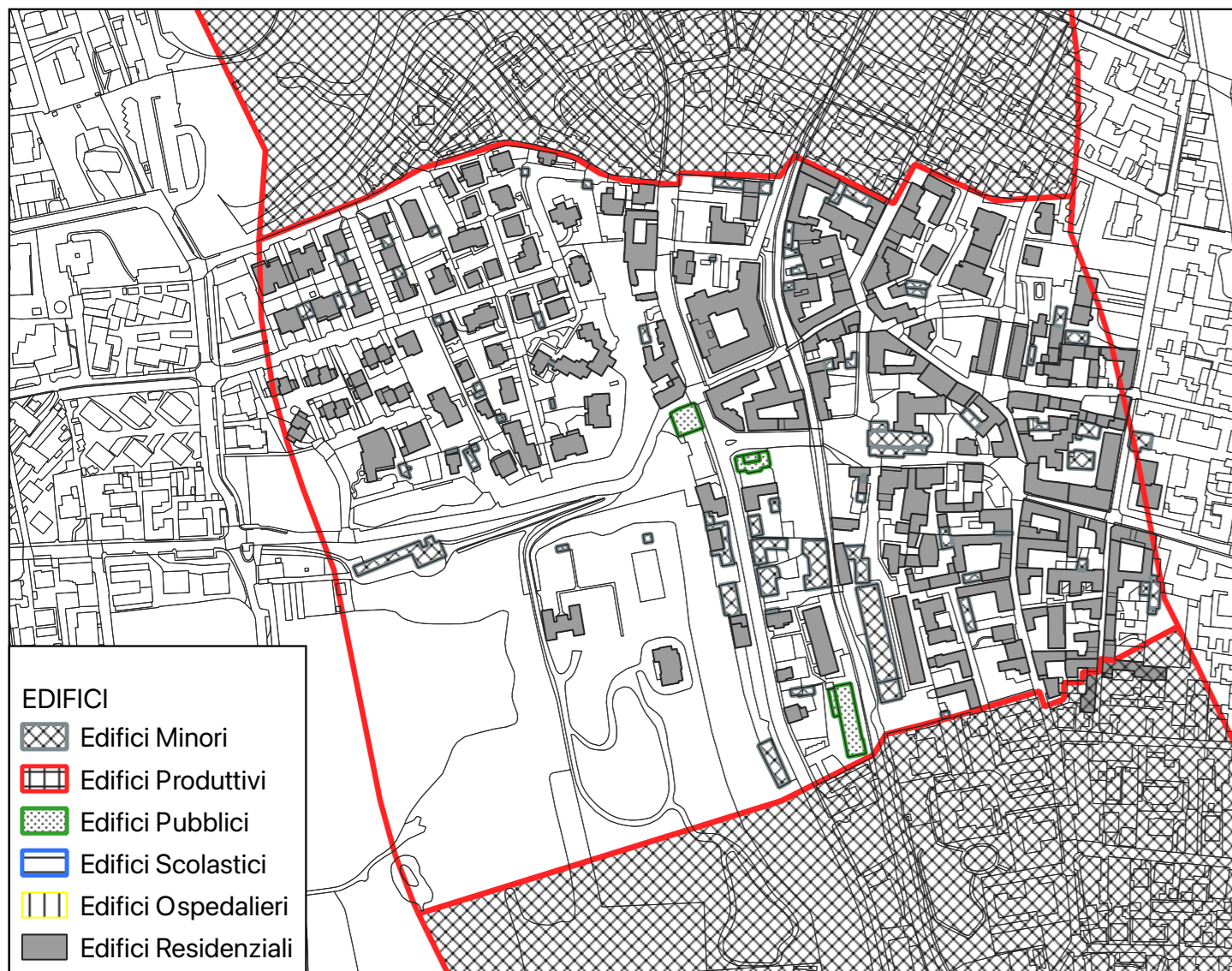

AREA CRITICA 2: IDENTIFICAZIONE RECETTORI

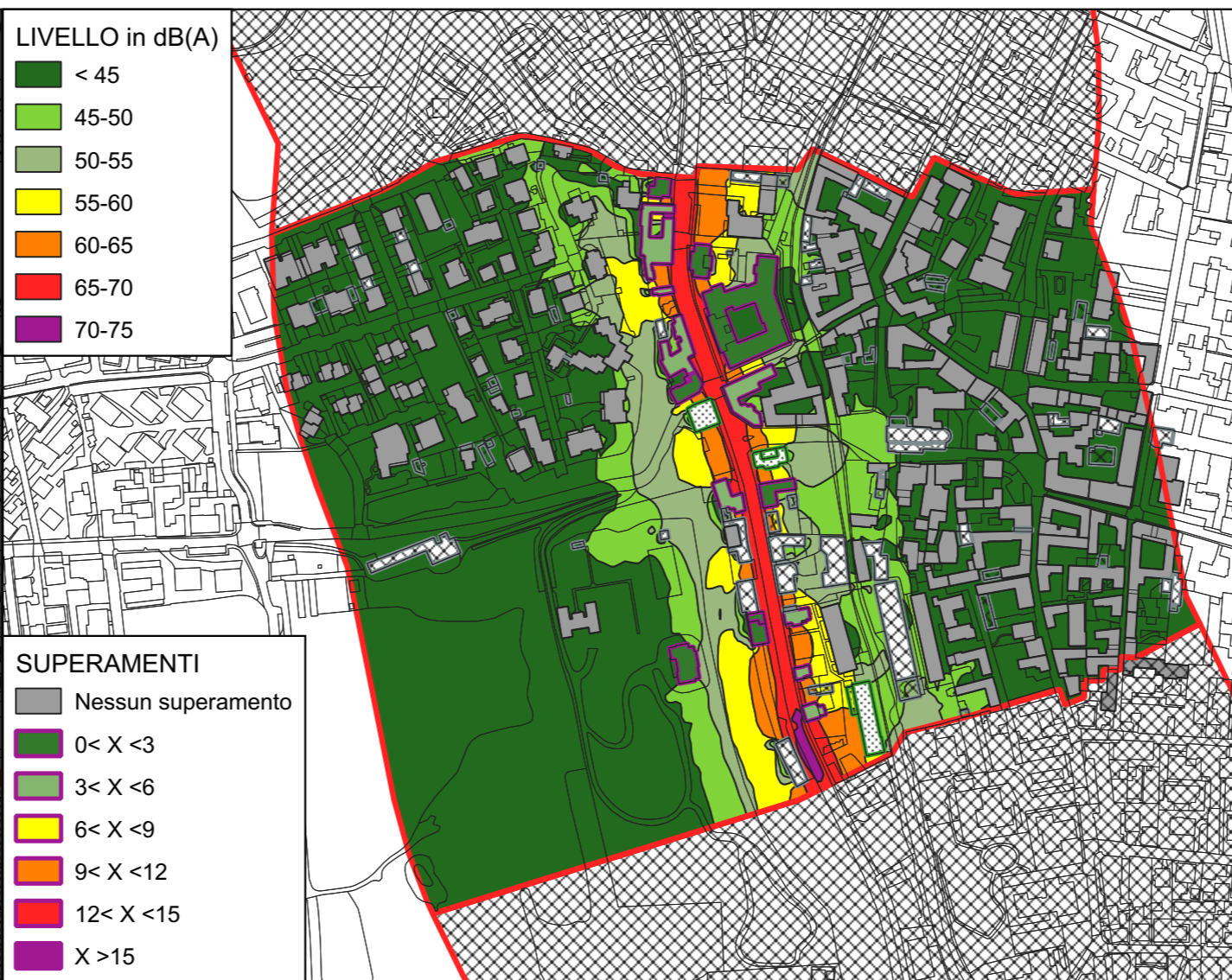

AREA CRITICA 2: SITUAZIONE ATTUALE - LIVELLO DIURNO

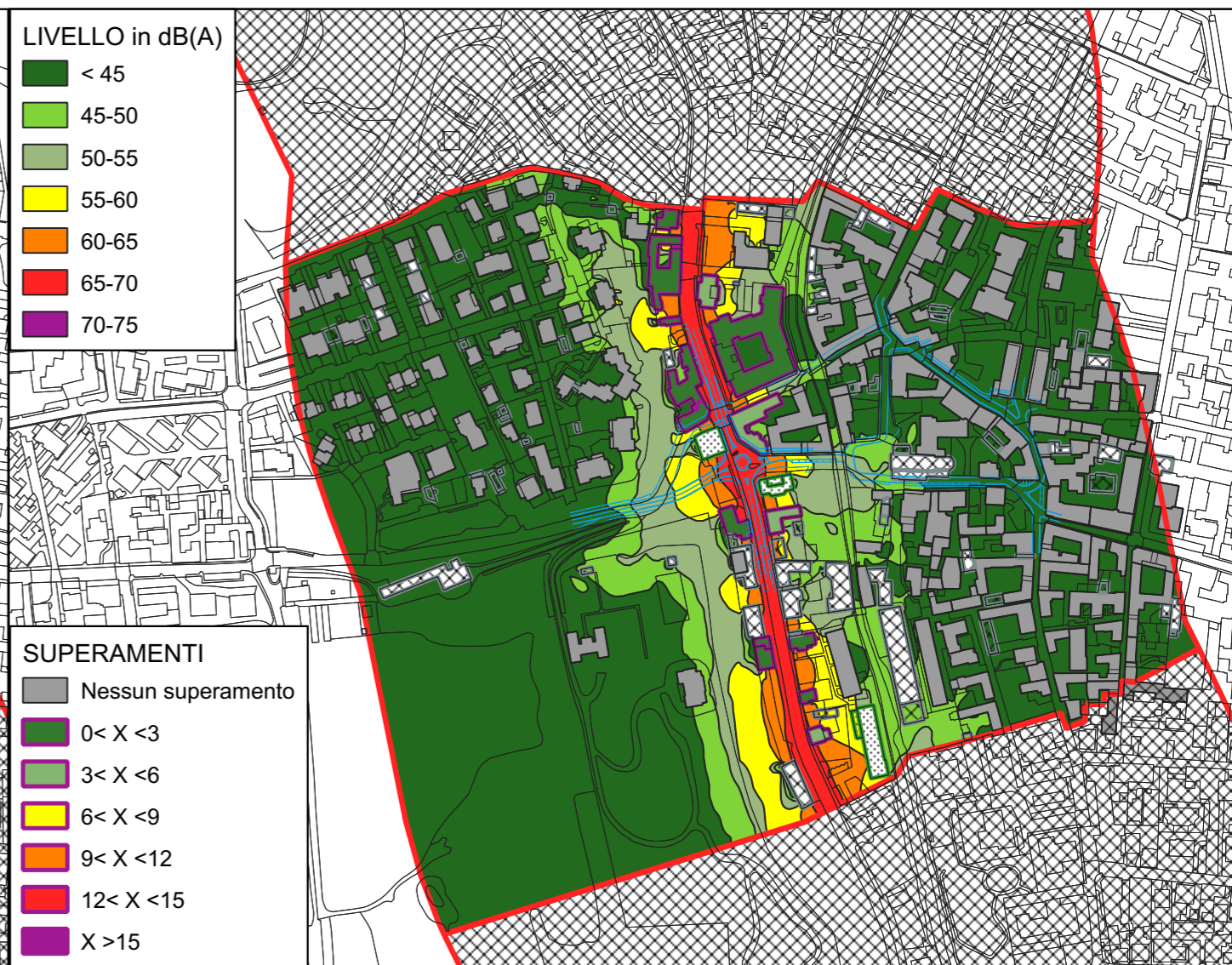

AREA CRITICA 2: SITUAZIONE FUTURA - LIVELLO DIURNO

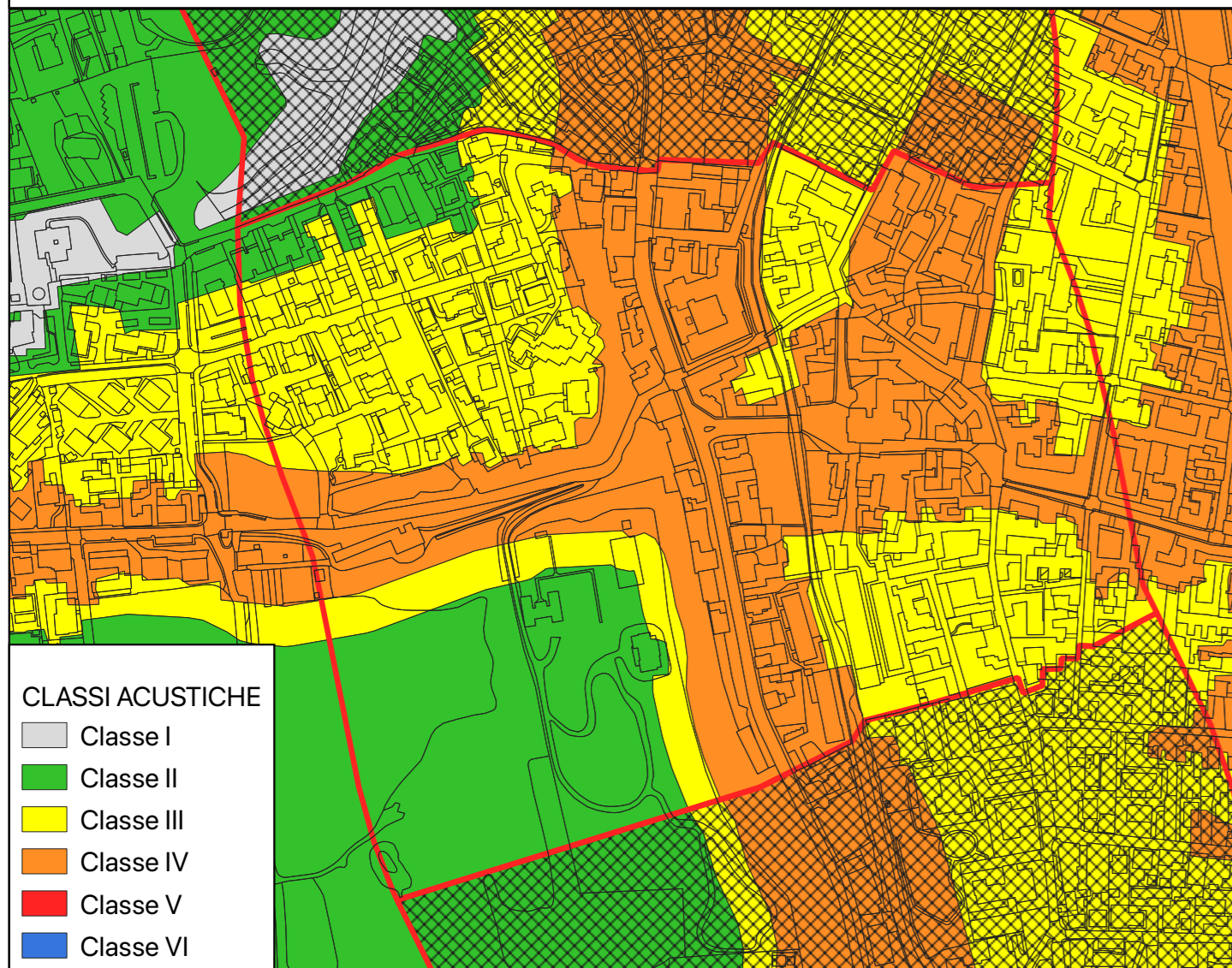

AREA CRITICA 2: CLASSIFICAZIONE ACUSTICA

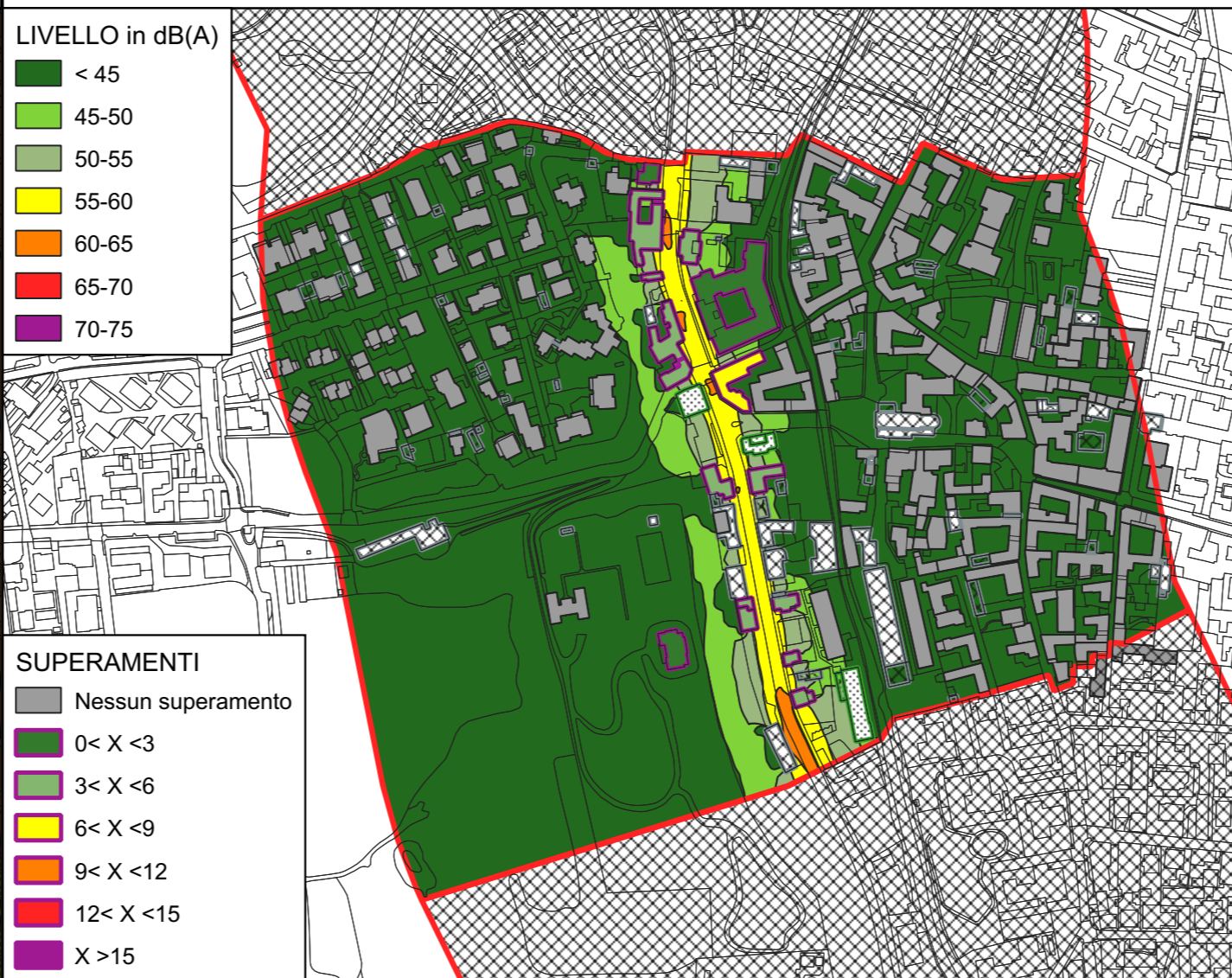

AREA CRITICA 2: SITUAZIONE ATTUALE - LIVELLO NOTTURNO

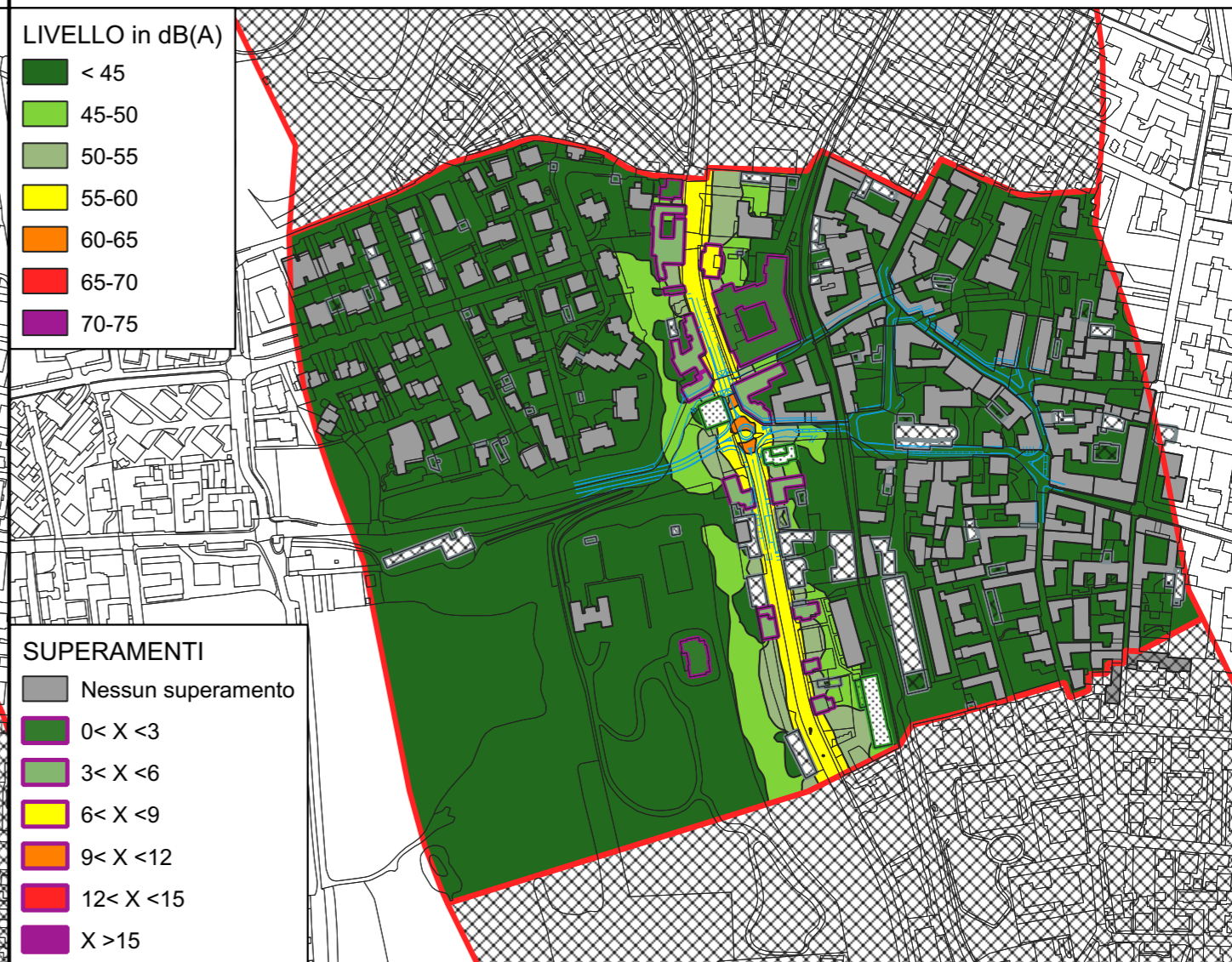

AREA CRITICA 2: SITUAZIONE FUTURA - LIVELLO NOTTURNO

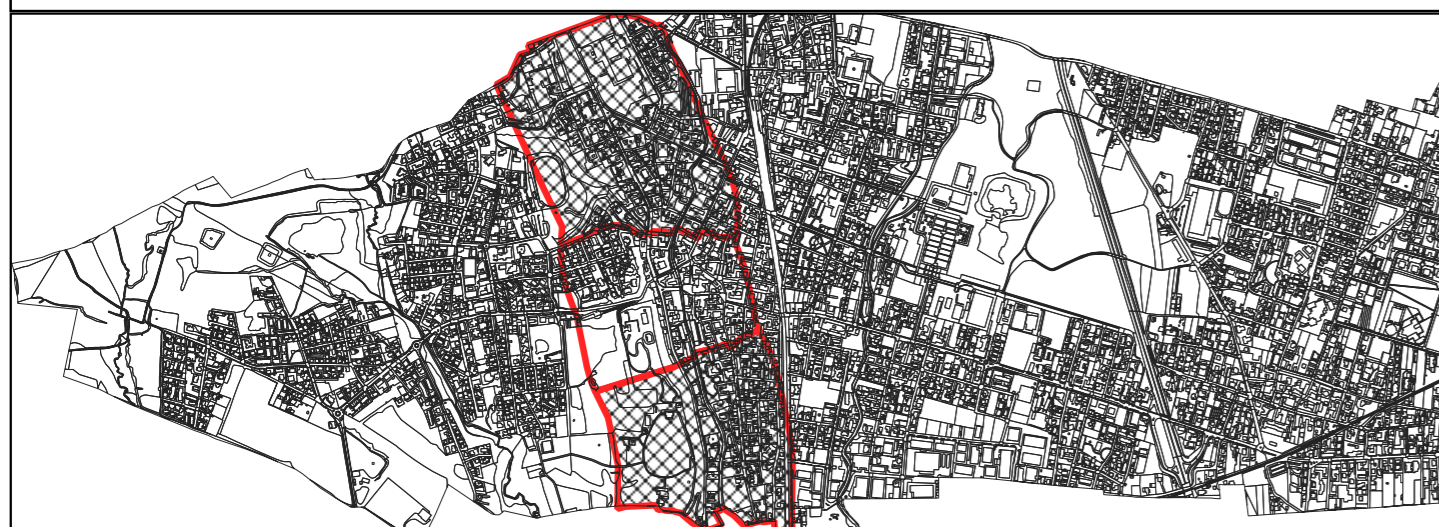

AREA CRITICA 2: LOCALIZZAZIONE



**Comune
di
SEVESO**

D.Lgs. 19/08/2005, n.194 - Attuazione della direttiva 2002/49/CE
relativa alla determinazione e alla gestione del rumore ambientale

**PIANO D'AZIONE
INFRASTRUTTURA STRADALE PRINCIPALE**

Approvato con Delibera di Giunta Comunale n. _____ del _____

AP_2023_RD_IT_00_0134_Allegato_1

RD_IT_0134_001 - Corso Garibaldi (SP n.44) AREA CRITICA 2

ALLEGATO 1 - Tavola n.02

REDAZIONE **CENTRO STUDI**



CENTRO STUDI PIM
Via Felice Orsini, 21
20157 Milano (MI)

SUPERVISIONE: Ing. Maria Evelina Saracchi
TECNICO ACUSTICO: Claudio Costa

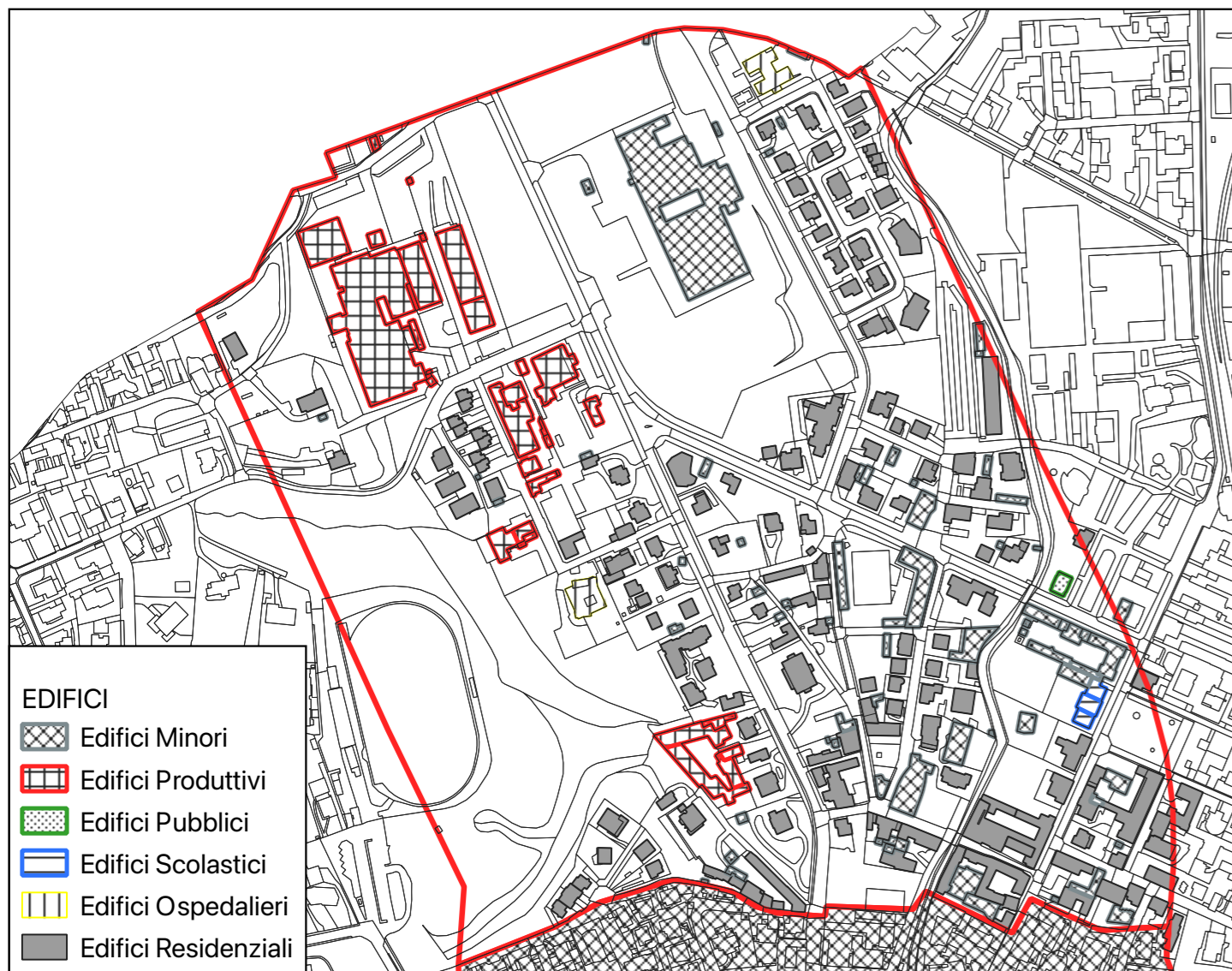

AREA CRITICA 3: IDENTIFICAZIONE RECETTORI

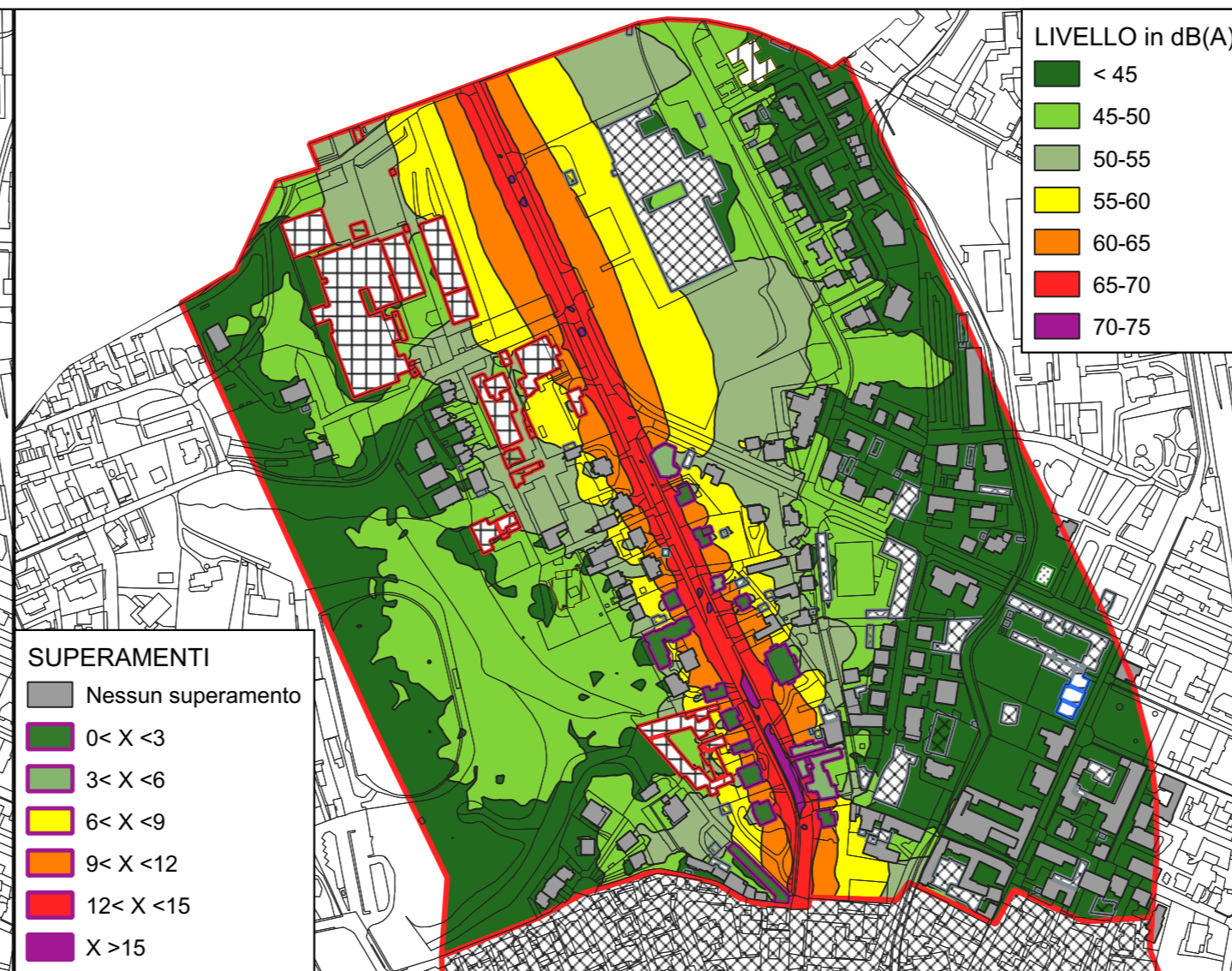

AREA CRITICA 3: SITUAZIONE ATTUALE - LIVELLO DIURNO

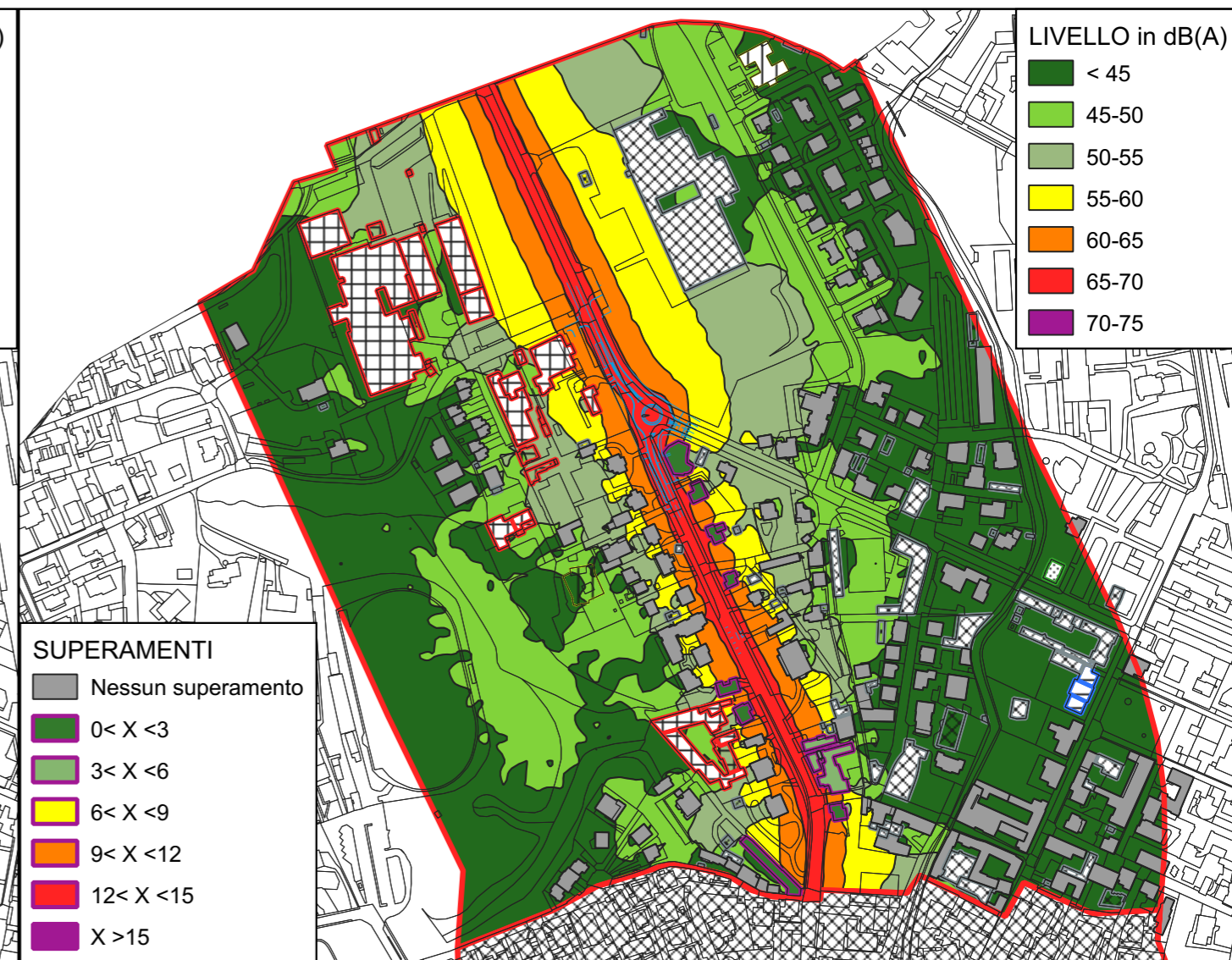

AREA CRITICA 3: SITUAZIONE FUTURA - LIVELLO DIURNO

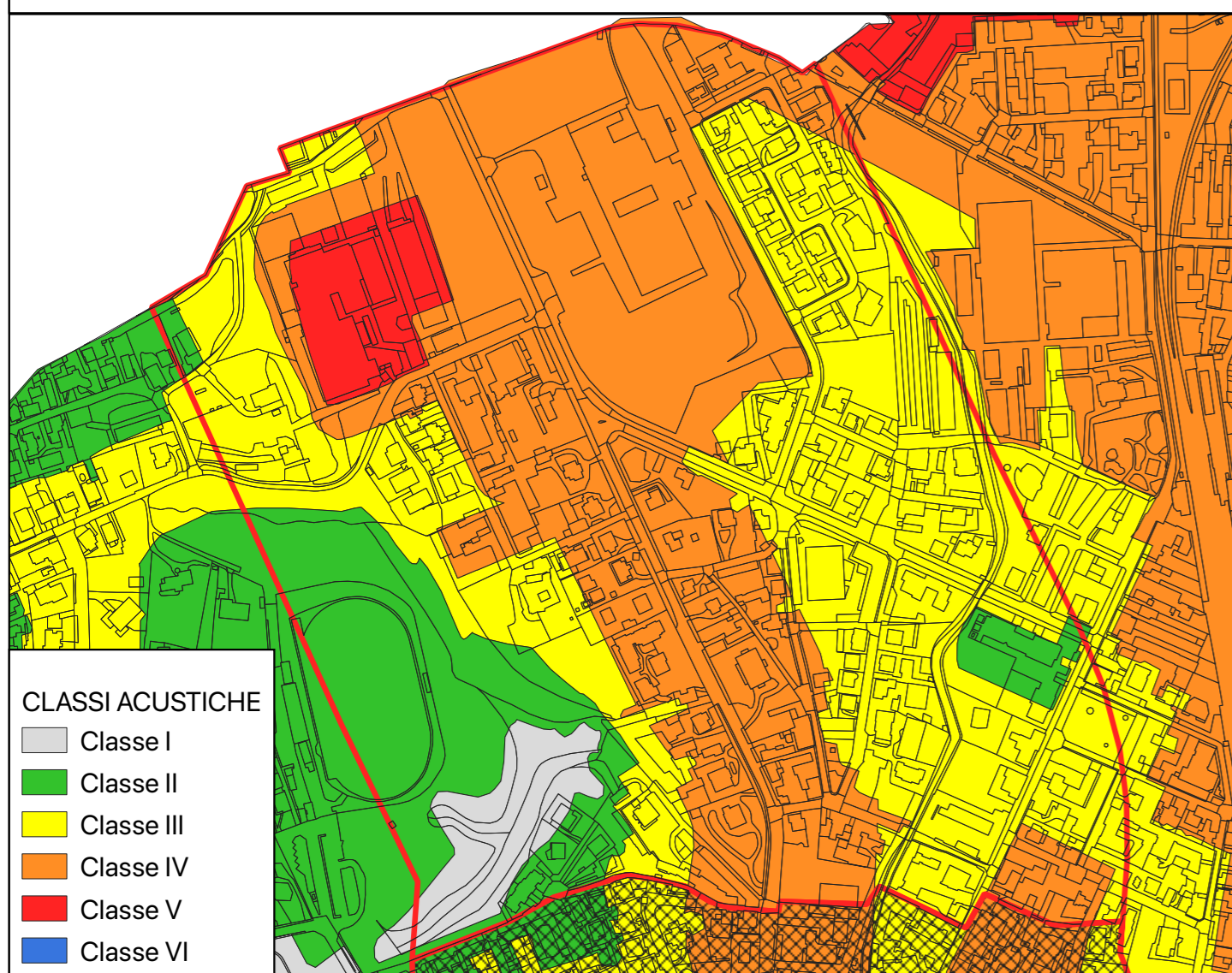

AREA CRITICA 3: CLASSIFICAZIONE ACUSTICA

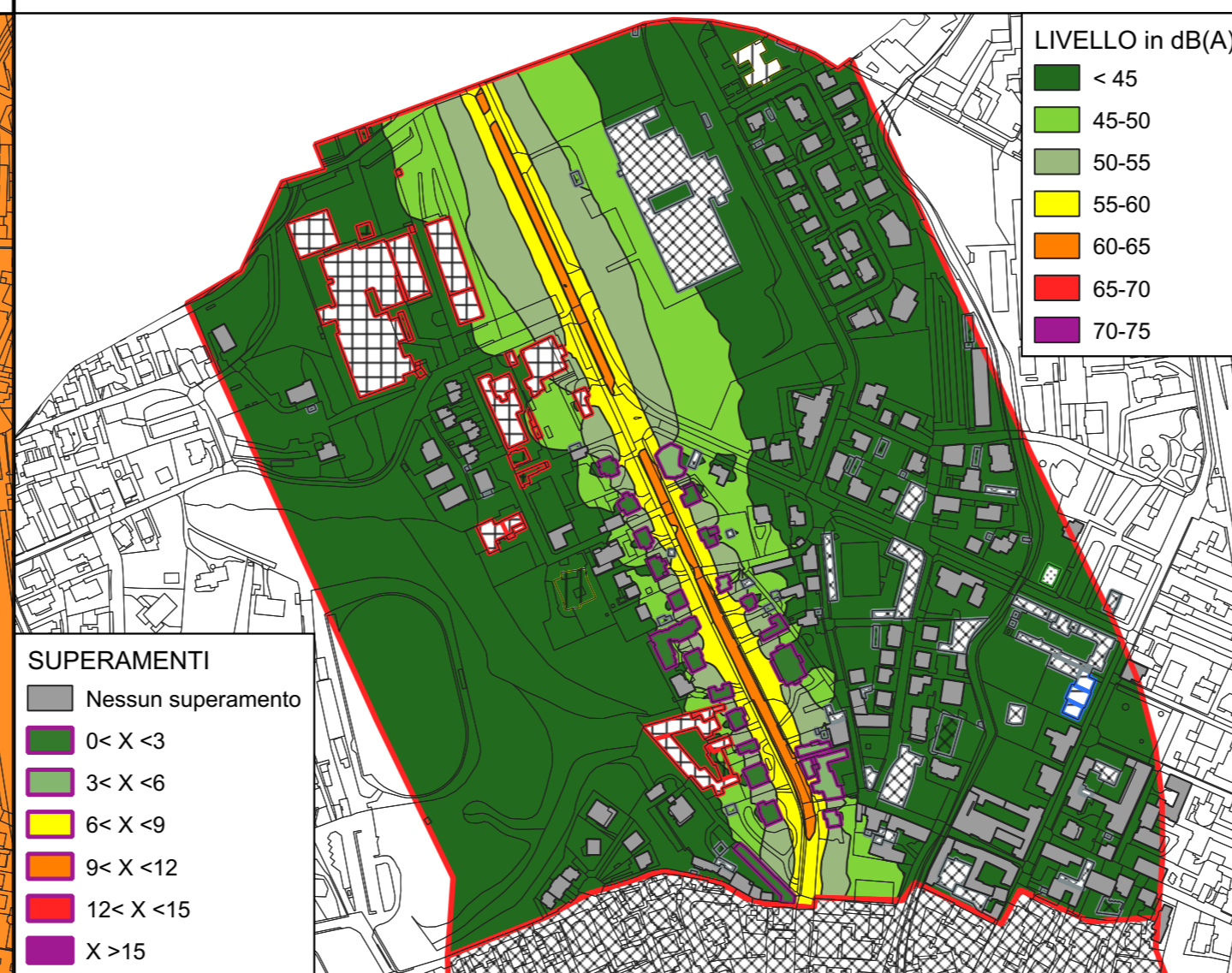

AREA CRITICA 3: SITUAZIONE ATTUALE - LIVELLO NOTTURNO

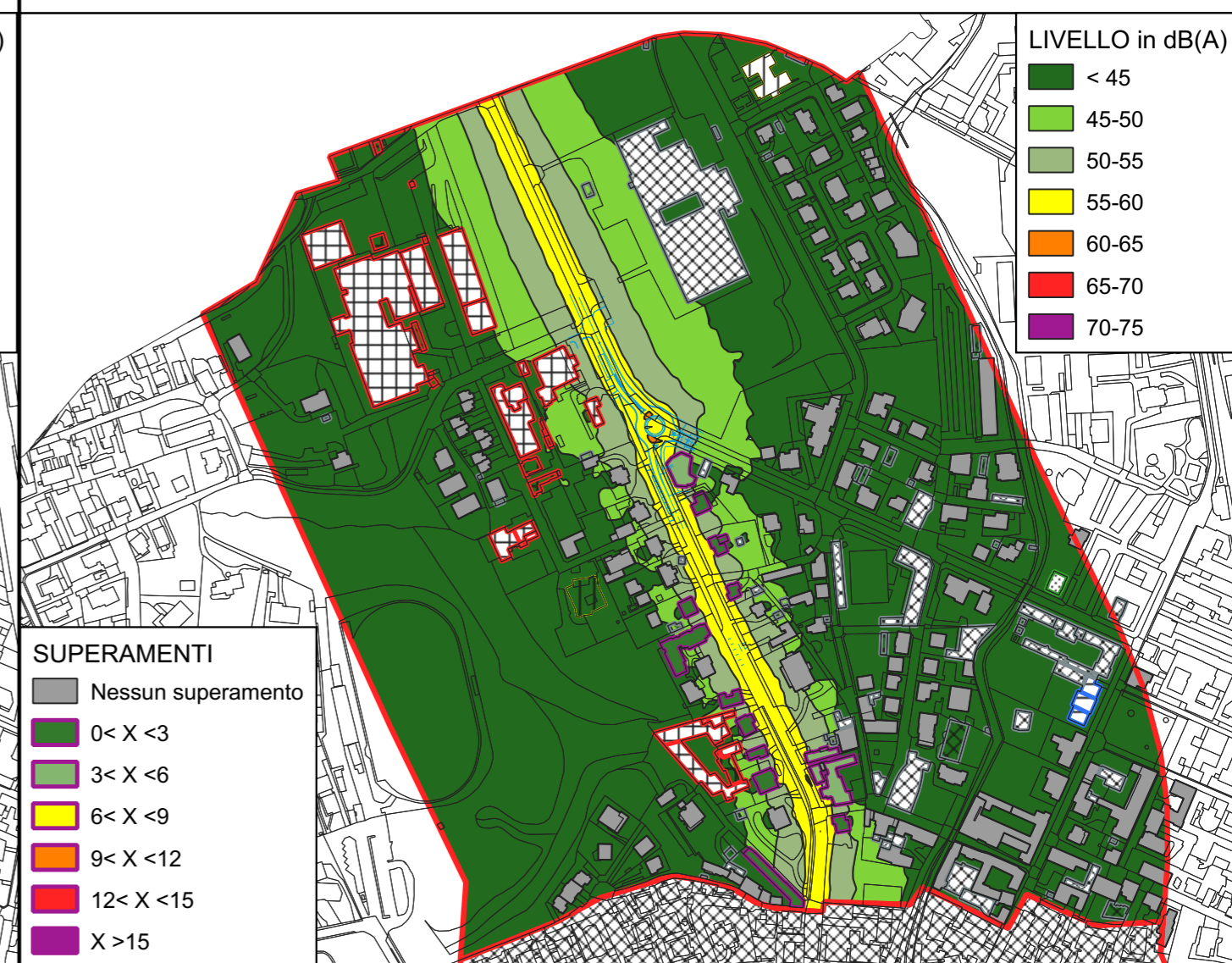

AREA CRITICA 3: SITUAZIONE FUTURA - LIVELLO NOTTURNO



AREA CRITICA 3: LOCALIZZAZIONE



**Comune
di
SEVESO**

D.Lgs. 19/08/2005, n.194 - Attuazione della direttiva 2002/49/CE
relativa alla determinazione e alla gestione del rumore ambientale

**PIANO D'AZIONE
INFRASTRUTTURA STRADALE PRINCIPALE**

Approvato con Delibera di Giunta Comunale n. _____ del _____

AP_2023_RD_IT_00_0134_Allegato_1

RD_IT_0134_001 - Corso Garibaldi (SP n.44) AREA CRITICA 3

ALLEGATO 1 - Tavola n.03

REDAZIONE **CENTRO STUDI**



CENTRO STUDI PIM
Via Felice Orsini, 21
20157 Milano (MI)

SUPERVISIONE: Ing. Maria Evelina Saracchi
TECNICO ACUSTICO: Claudio Costa